3.2.2.

INDEX

Sr.No.	Name of the Document	Page No.
1.	Reports of the Events 2016-17	2
2.	Additional Information 2016-17	4
3.	Reports of the Events 2017-18	7
4.	Additional Information 2017-18	14
5.	Reports of the Events 2018-19	56
6.	Additional Information 2018-19	64
7.	Reports of the Events 2019-20	109
8.	Additional Information 2019-20	119
9.	Reports of the Events 2020-21	123
10.	Additional Information 2020-21	139

Principal
Guru Nanak College
Killianwali (Sri Muktsar Sahib)

1. **Reports of the Events 2016-17**

गुरू नानक कॉलेज में विद्यार्थियों के लिए आईस ब्रेकिंग सैशन का आयोजन

डबवाली (लहू की लौ) गुरू नानक कॉलेज किलियांवाली में बी.कॉम प्रथम वर्ष के विद्यार्थियों के लिए आईस ब्रेकिंग सैशन का आयोजन किया गया।

कॉलेज कॉमर्स विभाग अध्यक्षा प्रो. ऊषा गोयल ने बताया कि इस सैशन का मुख्य उद्देश्य विभिन्न संस्थाओं से आये विद्यार्थियों का आपसी परिचय करवाना था। इस दौरान आईस ब्रेकिंग गेम्स जैसे कैंडी इंट्रोडक्शन, जम्प इन जम्प आऊट, हुल्ला-हुप, पासवर्ड गेम, ऑल अवार्ड, माइन फील्ड, चाईनिस विस्परिंग, मैजिक स्टिक के द्वारा विद्यार्थियों में तालमेल बैठाने की कोशिश की गई।

सैशन के दौरान डॉ. सीमा जिन्दल, प्रो. अजयदीप सिंह बराड़, प्रो. सुरिन्द्र कपिला, प्रो. बलराज सिंह, प्रो. शिल्पा अरोड़ा, प्रो. डॉ. पूनम मदान, प्रो. जगदेव सिधू उपस्थित थे।

G-Vety. Clinic

पशुओं व कुत्तों की हर बिमारी के इलाज के लिए सम्पर्क करो
डॉ. गुरचरण सिंह
रिटायर्ड सीनियर वैटनरी इंस्पेक्टर
मो : 93566-77758

Principal
Guru Nanak College
Killianwali (Sri Muktsar Sahib)

डबवाली दर्पण

27 फरवरी, 2017

गुरू नानक कॉलेज में बताए आयकर रिटर्न के फायदे

डबवाली दर्पण। गुरू नानक कॉलेज किलियांवाली के कॉमर्स विभाग की ओर से जीएसटी पर एक्सटेंशनन लैक्चर का आयोजन करवाया गया। इस कार्यक्रम में डबवाली के चार्टड अकॉऊंटैंट मुनीश बांसल ने विद्यार्थियों और अध्यापकों को (आयकर रिटर्न कैसे भरें) आयकर व जीएसटी विषय की विस्तार से जानकारी दी। उन्होंने समसामयिक दिनचर्या में से उदाहरण देकर जीएसटी भविष्य में रोजगार के लिए किस प्रकार लाभदायक होगा के बारे में अवगत करवाया व जीएसटी बारे में विस्तृत जानकारी दी इस कार्यक्रम के दौरान विद्यार्थियों ने आयकर से संबंधित प्रश्नों का उत्तर जानकर अपनी जिज्ञासा को शांत किया।

कार्यक्रम के अंत में कॉलेज के प्राचार्य डा. सुरेन्द्र सिंह ठाकुर ने आए हुए प्रवक्ता को सम्मान चिन्ह देकर सम्मानित की और उनका आभार व्यक्त किया। इस अवसर पर प्रो. डा. सीमा जिंदल, प्रो.अमनदीप कौर, प्रो.मनप्रीत सिंह, प्रो. अमित बहल, भारत भूषण, गुरविन्द्र जीत कौर, शिल्पा अरोड़ा, जसपाल कौर व प्रो. पियंका उपस्थित थे।

चाय की दुकान में सेंध, हजारों का सामान ले उड़े

जीएन कॉलेज में वर्कशॉप कम एक्सटेंशन लैक्चर का आयोजन

डबवाली (लहू की लौ) गुरू नानक कॉलेज किलियांवाली के कॉमर्स विभाग की ओर से जीएसटी विषय पर एक्सटेंशन लैक्चर करवाया गया। इसी दौरान आयकर रिटर्न कैसे भरें विषय पर कार्यशाला आयोजित की गई। जिसमें मुनीश बांसल सीए डबवाली ने विद्यार्थियों और प्राध्यापकों को आयकर व जीएसटी विषय पर विस्तार पूर्वक जानकारी दी।

उन्होंने समसामयिक दिनचर्या होगा की जानकारी दी। विद्यार्थियों ने प्रश्न पूछकर अपनी जिज्ञासा शांत की। अंत में प्राचार्य डॉ. सुरेन्द्र सिंह ठाकुर ने अपने विचार रखे। इस अवसर पर प्रो. डॉ. सीमा जिन्दल, अमनदीप कौर,प्रो. मनप्रीत सिंह, प्रो. डॉ. अमरपाल कौर, प्रो.डॉ. केएस संधू, प्रो. अमित बहल, प्रो.डॉ. भारत भूषण, प्रो. गुरबिन्दर जीत कौर, प्रो. शिल्पा अरोड़ा, प्रो. जसपाल कौर, प्रो. प्रियंका उपस्थित थी।

सीआईए सिरसा पु
मामले में तीन

सिरसा (लहू की लौ) जिला की

2. Additional Information 2016-17

Notice 18/07/2016,

It is for the information of B.Com I students that an Ice-Breaking Session will be organized for them on 20/07/2016 i.e on Wednesday, at 10.30 a.m in Room No 11 by the Deptt of Business Management & Commerce All to note it & assure their presence

Usha
(H.O.D.
Dep. of Bus. Mgt & Commerce)

(Principal)

Dr. Prem

Principal
Guru Nanak College
Killianwali (Sri Muktsar Sahib)

ICE -BREAKING SESSION
DEPT. OF COMMERCE

ICE -BREAKING SESSION

Dated 23.02.2017

Notice

It is for the information of B.Com 1st, 3rd and 5th Sem. students that there will be a workshop for B.Com 5th Sem. students on 'How to file the Income Tax Return' at 10:A.M. in the seminar hall on 27.02.2017 followed by an Extension Lecture on GST at 10:45 A.M. It is mandatory for all the Commerce Students to attend it. Interested students from other streams can also attend the same.

23/2/17

Principal

Usha
Head,
Dept. of Business Mgt. & Commerce

Dated 23.02.2017

Notice

It is for the information of B.Com 1st, 3rd and 5th Sem. students that there will be a workshop for B.Com 5th Sem. students on 'How to file the Income Tax Return' at 10:A.M. in the seminar hall on 27.02.2017 followed by an Extension Lecture on GST at 10:45 A.M. It is mandatory for all the Commerce Students to attend it. Interested students from other streams can also attend the same.

23/2/17

Principal

Usha
Head,
Dept. of Business Mgt. & Commerce

Principal
Guru Nanak College
Killianwali (Sri Muktsar Sahib)

3. Reports of the Events 2017-18

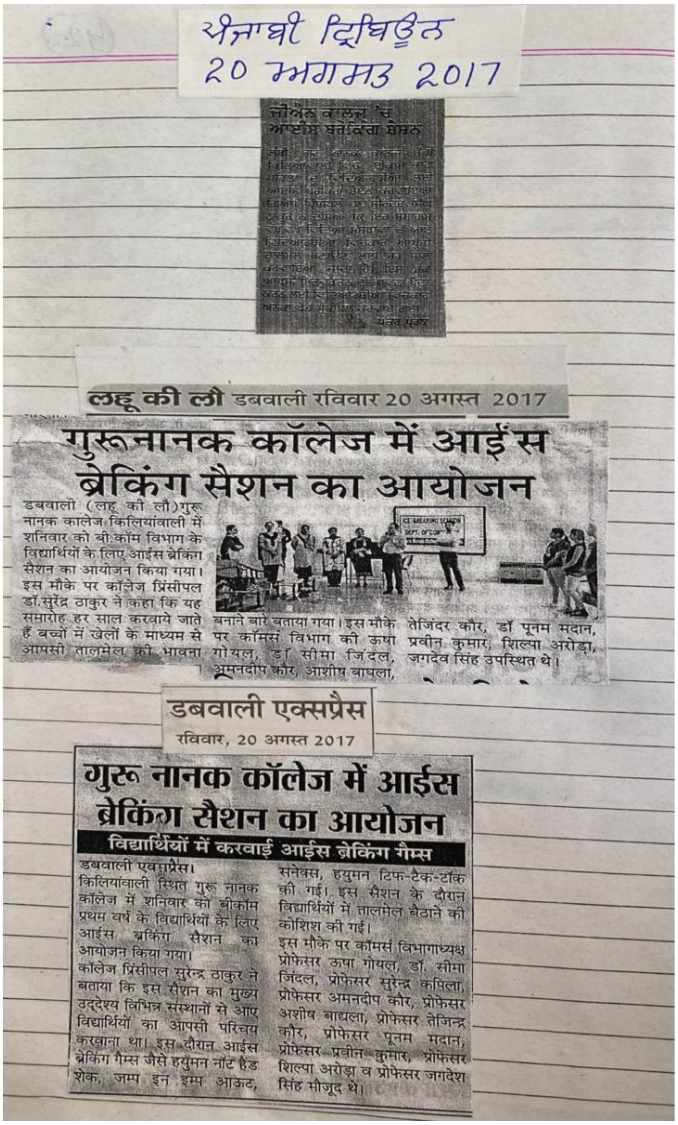

ਪੰਜਾਬੀ ਟ੍ਰਿਬਿਊਨ
20 ਅਗਸਤ 2017

लहू की लौ डबवाली रविवार 20 अगस्त 2017

गुरूनानक कॉलेज में आईस ब्रेकिंग सैशन का आयोजन

डबवाली (लहू की लौ)गुरू नानक कालेज किलियांवाली में शनिवार को बी.कॉम विभाग के विद्यार्थियों के लिए आईस ब्रेकिंग सैशन का आयोजन किया गया। इस मौके पर कॉलेज प्रिंसीपल डॉ.सुरेंद्र ठाकुर ने कहा कि यह समारोह हर साल करवाये जाते हैं बच्चों में खेलों के माध्यम से आपसी तालमेल की भावना बनाने बारे बताया गया। इस मौके पर कॉमर्स विभाग की ऊषा गोयल, डॉ. सीमा जिंदल, अमनदीप कौर, आशीष बाघला, तेजिंदर कौर, डॉ पूनम मदान, प्रवीन कुमार, शिल्पा अरोड़ा, जगदेव सिंह उपस्थित थे।

डबवाली एक्सप्रैस
रविवार, 20 अगस्त 2017

गुरू नानक कॉलेज में आईस ब्रेकिंग सैशन का आयोजन

विद्यार्थियों में करवाई आईस ब्रेकिंग गैम्स

डबवाली एक्सप्रैस।
किलियांवाली स्थित गुरू नानक कॉलेज में शनिवार को बीकॉम प्रथम वर्ष के विद्यार्थियों के लिए आईस ब्रेकिंग सैशन का आयोजन किया गया।
कॉलेज प्रिंसीपल सुरेन्द्र ठाकुर ने बताया कि इस सैशन का मुख्य उद्देश्य विभिन्न संस्थानों से आए विद्यार्थियों का आपसी परिचय करवाना था। इस दौरान आईस ब्रेकिंग गैम्स जैसे हयुमन नॉट हैंड शेक, जम्प इन इम्प आऊट, सनेक्स, हयुमन टिफ-टैक-टॉक की गई। इस सैशन के दौरान विद्यार्थियों में तालमेल बैठाने की कोशिश की गई।
इस मौके पर कॉमर्स विभागाध्यक्ष प्रोफेसर ऊषा गोयल, डॉ. सीमा जिंदल, प्रोफेसर सुरेन्द्र कपिला, प्रोफेसर अमनदीप कौर, प्रोफेसर अशीष बाघला, प्रोफेसर तेजिन्द्र कौर, प्रोफेसर पूनम मदान, प्रोफेसर प्रवीन कुमार, प्रोफेसर शिल्पा अरोड़ा व प्रोफेसर जगदेश सिंह मौजूद थे।

Principal
Guru Nanak College
Killianwali (Sri Muktsar Sahib)

डबवाली दर्पण
21 सितम्बर 2017

गुरू नानक कॉलेज में 'थर्ड जेंडर' दशा व दिशा पर सेमिनार 20 को

डबवाली दर्पण। स्थानीय गुरु नानक कॉलेज किलियांवाली श्री मुक्तसर साहब में 20 सितंबर को साहित्य समाज एवं थर्ड जेंडर दशा एवं दिशा विषय पर एक दिवसीय अंतरराष्ट्रीय सेमिनार काउंसलेट जरनल आफ कैनेडा के सहयोग से सनातकोतर हिन्दी विभाग एवं रैड रिबन क्लब द्वारा आयोजित किया जा रहा है जो कि मुख्य तौर पर थर्ड जैंडर (किन्नर समुदाय) की सामाजिक, राजनीतिक, शैक्षणिक एवं आर्थिक परिस्थितियों पर आधारित होगा।

इस कार्यक्रम की जानकारी देते हुए सेमिनार के संयोजक डॉ. भारत भूषण ने बताया कि इस सेमिनार में अलग-अलग विश्वविद्यालयों एवं महाविद्यालयों से लगभग 80 से अधिक विद्वान अपने अपने शोध पत्र प्रस्तुत करेंगे और पंजाब यूनिवर्सिटी के पहले थर्ड जेंडर विद्यार्थी धनंजय मंगल मुखी भी इसमे शामिल होंगे। मुख्यातिथि के तौर पर पंजाब स्टेट आर टी आई कमिश्नर डॉ पवन कुमार सिंगला, कांऊसलेट जरनल आफ कैनेडा डॉ क्रिस्टोफर गिबिन्स, डॉ गुरदीप शर्मा फैलो पंजाब विश्वविद्यालय चंडीगढ़ ,डॉ संजय कौशिक आनरेरी डायरेक्टर आई सी एस एस आर पंजाब विश्वविद्यालय चंडीगढ़ एवं बीज वक्ता के रूप में पंजाब विश्वविद्यालय से डॉ गुरमीत सिंह, ओर आमंत्रित स्रोत वक्ता के रूप में पंजाब विश्वविद्यालय से डॉ प्रियतोष शर्मा, दूरस्थ शिक्षा विभाग जम्मू से डॉ अंजू थापा, रायपुर छत्तीसगढ़ से विद्या चौहान ,पीजीआई चंडीगढ़ से डॉ वेंकटेश और महिंद्रा कॉलेज पटियाला से अमृत समरा आदि शामिल होंगे। प्रिंसिपल डॉ. सुरेंद्र सिंह ठाकुर ने यह बताया कि इस अवसर पर कॉलेज मैनेजिंग कमेटी के अध्यक्ष मेजर भूपेंद्र सिंह ढिल्लो, प्रबंधन समिति के सचिव नीरज जिंदल व अन्य सदस्य, कॉलेज की स्टूडेंट एसोसिएशन के एग्जिक्यूटिव मेंबर्स व अन्य आमंत्रित जन भी उपस्थित होंगे।

ਸ਼੍ਰੋਮਣੀ ਦਿਹਾਤੀ 20 ਸਤੰਬਰ 2017

ਮਾਗਿਡ, ਸਮਾਜ ਅਤੇ ਕਿੰਨਰ ਸਮਾਜ: ਦਸਾ ਅਤੇ ਦਿਸਾ' ਵਿਸ਼ੇ 'ਤੇ ਕੌਮਾਂਤਰੀ ਸੈਮੀਨਾਰ

ਕੌਲੇਜ 'ਚ ਸਰਕਾਰੀ ਪੈਰਾਂ ਤੇ ਕਿੰਨਰਾਂ ਨੂੰ ਮੈਮਿਟਰ ਦੇ ਮਕਸਦ: ਗਿਰਿਜੇਸ਼

ਡਬਵਾਲੀ ਪ੍ਰੇਸ਼ਕ
ਕੀ, 20 ਸਤੰਬਰ

ਗੁ ਨਾਨਕ ਕਾਲਜ ਕਿਲਿਆਂਵਾਲੀ ਵਿਖੇ ਅੰਤਰ ਮਾਗਿਡ, ਸਮਾਜ ਅਤੇ ਥਰਡ ਜੈਂਡਰ ਦਸਾ ਅਤੇ ਦਿਸਾ' ਵਿਸ਼ੇ 'ਤੇ ਦਿਵ ਕੌਮਾਂਤਰੀ ਸੈਮੀਨਾਰ, ਕੌਂਸਲੇਟ ਸਰਕਲ ਆਫ ਕੈਨੇਡਾ ਦੇ ਸਹਿਯੋਗ ਨਾਲ ਕਰਵਾਇਆ ਜਾਣਾ ਸੈਮੀਨਾਰ ਚ ਵੱਖ-ਵੱਖ ਕਾਲਜ ਯੂਨੀਵਰਸਿਟੀਆਂ ਦੇ ਲਗਭਗ 100 ਵਿਦਵਾਨ ਵਿਦਵਾਨਾਂ ਨੇ ਆਪਣੇ ਖੋਜ ਪੇਪਰ ਕੀਤੇ। ਇਸ ਦੌਰਾਨ ਕੈਨੇਡਾ ਕੌਂਸਲੇਟ ਸਰਕਲ ਡਾ: ਕ੍ਰਿਸਟੋਫਰ ਗਿਬਿੰਨਸ ਨੇ ਮਹਾਨਿਆਂ ਦੇ ਪ੍ਰਸਤਾਵ ਨੂੰ ਸਵੀਕਾਰ ਕਰਦੇ ਹੋਏ ਕਿਹਾ ਕਿ ਕਿੰਨਰ ਭਾਈਚਾਰੇ ਨੂੰ ਸਮਾਜ ਵਿਚ ਬਰਾਬਰ ਦਾ ਦਰਜਾ ਦੇਣ ਲਈ ਸਾਰੇ ਸਮਾਜ ਨੂੰ ਇਕਜੁਟ ਹੋਣ ਦੀ ਲੋੜ ਹੈ। ਉਨ੍ਹਾਂ ਕਿਹਾ ਕਿ ਕੈਨੇਡਾ ਵਿਚ ਕਿੰਨਰ ਭਾਈਚਾਰੇ ਨੂੰ ਸਮਾਜ ਵਿਚ ਬਰਾਬਰ ਦਾ ਦਰਜਾ ਦੇਣ ਲਈ ਸਾਰੇ ਸਮਾਜ ਨੂੰ ਇਕਜੁਟ ਹੋਣ ਦੀ ਲੋੜ ਹੈ। ਇਸ ਦੌਰਾਨ ਕੈਨੇਡਾ ਕੌਂਸਲੇਟ ਸਰਕਲ ਡਾ: ਕ੍ਰਿਸਟੋਫਰ ਗਿਬਿੰਨਸ ਨੇ ਮਹਾਨਿਆਂ ਦੇ ਪ੍ਰਸਤਾਵ ਨੂੰ ਸਵੀਕਾਰ ਕਰਦੇ ਹੋਏ ਕਿਹਾ ਕਿ

एक समय का खाना खाए बगैर सोते हैं 19 करोड़ भारतीय

-बीपीएस यूनिवसिर्टी सोनीपत के कॉमर्स विंग के डीन डॉ. संकेत विज ने किया संबोधित
-मंडी किलियांवाली स्थित गुरुनानक कॉलेज में आयोजित हुआ राष्ट्रीय स्तरीय सेमिनार

डबवाली(लहू की लौ)शनिवार को गुरु नानक कॉलेज किलियांवाली में "भारत में संतुलित विकास की अभिनव प्रथाएं" विषय पर एक दिवसीय राष्ट्रीय स्तरीय सेमिनार आयोजित हुआ। बिजनेस मैनेजमेंट और कॉमर्स विभाग द्वारा करवाए गए सेमिनार में सेंट्रल यूनिवर्सिटी (पंजाब) बठिंडा के वाइस चांसलर डॉ. आरके कोहली मुख्यातिथि के तौर पर पहुंचे। संतुलित विकास का अर्थ स्पष्ट करते हुए कोहली ने कहा कि भारत विश्व का सर्वश्रेष्ठ देश है, प्राकृति ने बहुमूल्य उपहार दिए हैं। फिर भी हम विकसित नहीं, क्योंकि हमारा प्रबंधन काफी निम्न स्तरीय है। हमें संतुलित विकास के नवोन्मेषी प्रबंध अवश्य करने होंगे। इसका आरंभ क्षेत्र में बायो गैस प्लांट लगा कर किया जा सकता है।

बीपीएस यूनिवर्सिटी सोनीपत में कॉमर्स व मैनेजमेंट संकाय के डीन डॉ. संकेत विज ने बतौर बीज वक्ता शिरकत की। अपना कंजीतन संदेश देते हुए डॉ. संकेत भारतीय एक समय का खाना खाये बगैर सोते हैं। भ्रष्टाचार सूचकांक में हम 81वें नंबर पर हैं। उन्होंने संतुलित विकास के लिए नई विद्याओं की सर्वाधिक जरूरत बताई। टाटा कैंसर संस्थान मुंबई द्वारा शुरु टेलिमैडीसन भी ऐसा ही न्वोन्मेषी सराहनीय प्रयास है जिसमें लोगों को घर बैठे चिकित्सा सुविधाएं उपलब्ध करवाई जाती हैं। इसी प्रकार आर्गेनिक फार्मिंग, स्वयंप्रभा, फूड प्रोसेसिंग, गुजरात में एक किसान द्वारा बनाया मिट्टीकूल रेफ्रीजरेटर, ज्योति सेल्फ हैल्प ग्रुप आदि नवोन्मेषी प्रयास है। विकसित देशों में किसान केवल किसान नहीं बल्कि उद्यमी भी है। इस बात की यहां नितांत आवश्यकता है। उन्होंने इस अवसर पर बॉलीवुड अभिनेता आमीर खान के प्रसिद्ध टीवी शो सत्यमेव जयते का उदाहरण भी एक क्लिपंग के जरिए दिया। सेवानिवृत्त लोग टाइम बैंकस बन कर अपने अनुभव का लाभ समाज को देकर संतुलित विकास में अहम योगदान दे सकते हैं।

सेमिनार को संबोधित करते डॉ. आरके कोहली।

200 रिसर्च पेपर रजिस्ट्रेशन हुई

सेमिनार के दो टेक्निकल सेशन में लगभग 200 रिसर्च पेपर की रजिस्ट्रेशन हुई। उन्होंने संतुलित विकास के अलग-अलग आयामों पर रोशनी डाली। प्रथम टेक्निकल सेशन की अध्यक्षता दशमेश गर्ल्स कॉलेज बादल की वाइस प्रिंसिपल डॉ. इंदिरा पाहूजा, द्वितीय टेक्निकल सेशन की अध्यक्षता सीएमजी गवर्नमेंट कॉलेज फॉर वूमेन भोडियाखेड़ा (फतेहाबाद) डॉ. मीत शर्मा ने की।

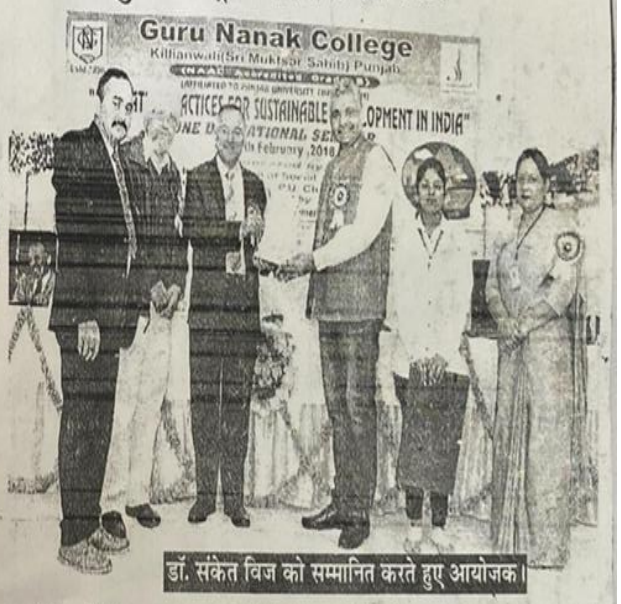

डॉ. संकेत विज को सम्मानित करते हुए आयोजक।

इन्होंने की शिरकत

इस अवसर पर चौधरी देवीलाल यूनिवर्सिटी सिरसा में कॉमर्स संकाय के चेयरपर्सन डॉ. डीपी वारणे, डीएवी कॉलेज मलोट से एसोसिएट प्रोफेसर डॉक्टर आरके उप्पल, केंद्रीय यूनिवर्सिटी पंजाब, बठिंडा से इकोनॉमिक स्टडीज सेंटर की असिस्टेंट प्रो. डॉ. संदीप कौर भाटिया ने विशेष तौर पर पहुंचे। कालेज प्रबंधन समिति की तरफ से उपाध्यक्ष गुरदयाल सिंह, कॉलेज प्रिंसिपल डॉ. सुरेंद्र सिंह ठाकुर मौजूद थे। कार्यक्रम के

Principal
Guru Nanak College
Killianwali (Sri Muktsar Sahib)

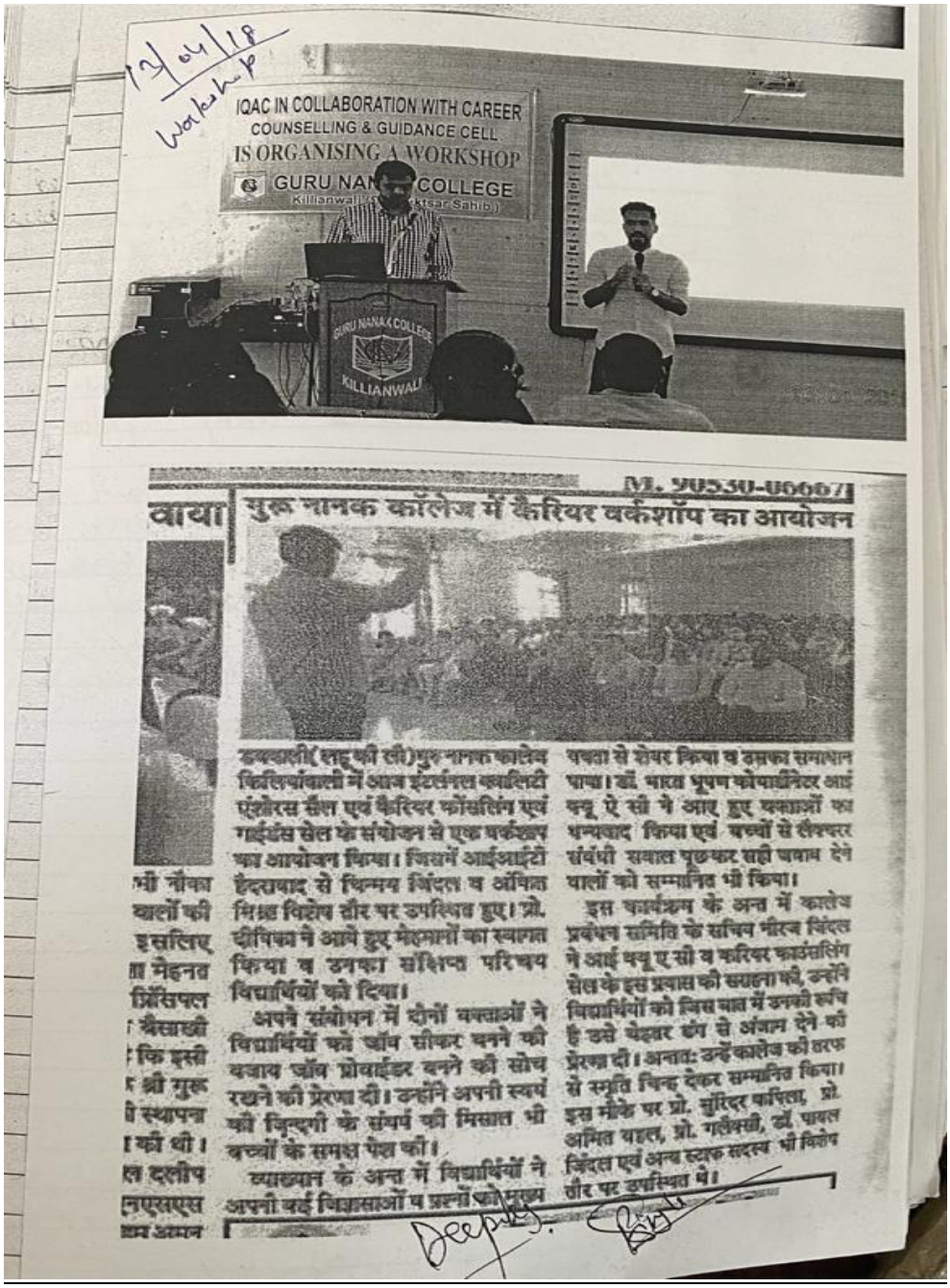

M. 90530-06667

गुरू नानक कॉलेज में कैरियर वर्कशॉप का आयोजन

डबवाली (लहू की लौ) गुरु नानक कालेज किलियांवाली में आज इंटर्नल क्वालिटी एंशोरस सैल एवं कैरियर कोंसलिंग एवं गाईडंस सेल के संयोजन से एक वर्कशाप का आयोजन किया। जिसमें आईआईटी हैदराबाद से चिन्मय जिंदल व अंकित मिश्र विशेष तौर पर उपस्थित हुए। प्रो. दीपिका ने आये हुए मेहमानों का स्वागत किया व उनका संक्षिप्त परिचय विद्यार्थियों को दिया।

अपने संबोधन में दोनों वक्ताओं ने विद्यार्थियों को जॉब सीकर बनने की बजाय जॉब प्रोवाईडर बनने की सोच रखने की प्रेरणा दी। उन्होंने अपनी स्वयं की जिन्दगी के संघर्ष की मिसाल भी बच्चों के समक्ष पेश की।

व्याख्यान के अन्त में विद्यार्थियों ने अपनी कई जिज्ञासाओं व प्रश्नों को मुख्य वक्ता से शेयर किया व उसका समाधान पाया। डॉ. भारत भूषण कोयार्डीनेटर आई क्यू ऐ सी ने आए हुए वक्ताओं का धन्यवाद किया एवं बच्चों से लैक्चरर संबंधी सवाल पूछकर सही जवाब देने वालों को सम्मानित भी किया।

इस कार्यक्रम के अन्त में कालेज प्रबंधन समिति के सचिव नीरज जिंदल ने आई क्यू ए सी व करियर काउंसलिंग सेल के इस प्रयास की सराहना की, उन्होंने विद्यार्थियों को जिस बात में उनकी रुचि है उसे बेहतर ढंग से अंजाम देने की प्रेरणा दी। अन्ततः उन्हें कालेज की तरफ से स्मृति चिन्ह देकर सम्मानित किया। इस मौके पर प्रो. सुरिंदर कपिला, प्रो. अमित बहल, प्रो. गलैक्सी, डॉ. पायल जिंदल एवं अन्य स्टाफ सदस्य भी विशेष तौर पर उपस्थित थे।

गुरू नानक कॉलेज में आईक्यूएसी और कैरियर काउंसलिंग पर वर्कशॉप आयोजित

डबवाली दर्पण। गुरु नानक कॉलेज में आई क्यूएसी और कैरियर काउंसलिंग एंव गाइडेंस सेल द्वारा एक वर्कशॉप का आयोजन किया गया जिसमें SBI के वित्तीय सलाहकार एसके मित्तल और बैंक मैनेजर बंसी लाल विशेष अतिथि के रुप में उपस्थित हुए। इस मौके पर कैरियर काउंसलिंग और गाइडेंस सेल की अध्यक्षा दीपिका ने मेहमानों का स्वागत किया और विषय पर जानकारी प्रदान की। मित्तल और बंसीलाल ने विद्यार्थियों को बैंकिंग के क्षेत्र में रोजगार और डिजिटल बैंकिंग के नए रास्तों से अवगत कराया। अपने संबोधन में एसबीआई मैनेजर बंसी लाल जी ने कहा कि बैंकिंग में नियुक्ति के समय किसी भी तरह का पक्षपात नहीं किया जाता बल्कि योग्यता के आधार पर नियुक्ति की जाती है। उन्होंने क्लेरिकल और पी.ओ. प्रतियोगिताओं के फॉर्मेट के बारे में भी विद्यार्थियों को जागरुक करवाया। उन्होंने डिजिटल बैंकिंग में आज के समय उत्पन्न होने वाले रिस्क के प्रति सचेत रहने के लिए विद्यार्थियों को आगाह किया और चेतावनी दी कि अपना बैंकिंग का पासवर्ड किसी को नहीं बताना चाहिए और अपनी निजी जानकारी किसी से शेयर नहीं करनी चाहिए इस अवसर पर एस बीआई सिरसा से आए श्री विकास सहारण ने विद्यार्थियों को डिजिटल बैंकिंग के 5 भुगतान तरीकों के बारे में बताया, उनके साथ एसबीआई डबवाली इंश्योरेंस से

गुरू नानक कॉलेज में आईक्यूएसी और कैरियर काउंसलिंग पर वर्कशॉप आयोजित

(भास्कर न्यूज)
(14 अप्रैल 2018)

(16)

गुरु नानक कॉलेज में करिअर काउंसलिंग

विद्यार्थी पढ़ाई के साथ आइडिआ पर भी काम करें : चिन्मय जिंदल

डबवाली। जीएन कॉलेज में इंजिनियर चिन्मय जिंदल व अंकित मिश्रा को सम्मानित करते प्रबंधक समिति सचिव निरज जिंदल, प्रो. सुरेंद्र कपिला व अन्य।

भास्कर न्यूज | डबवाली

मलोट रोड स्थित गुरु नानक कॉलेज किलियांवाली में क्वालिटी इंशोरस सेल एवं करिअर काउंसलिंग गाइड्स सेल के संयोजन में यूथ आंत्रप्रेन्योरशिप वर्कशाप का आयोजन किया। जिसमें अमेरिका में कंपनी स्थापित करने वाले शहरवासी चिन्मय जिंदल व जयपुर निवासी सहसंचालक अंकित मिश्रा ने युवाओं से रूबरू हुए। उन्होंने युवाओं को जॉब मांगने की बजाय जॉब बांटने वाले आइडिए के साथ पढ़ाई व काम करने का आह्वान किया।

शहरवासी एवं आईटीआई अहमदाबाद पास आउट इंजीनियर चिन्मय जिंदल ने कहा कि प्रत्येक युवा की रूचि उसकी अनोखी शक्ति है। जिसका वह खुद पता नहीं लगा पाता इसलिए अध्यापक उसकी शक्ति को पहचाने में मदद करते हैं वहीं युवाओं को हताश होने पर हताशा से निकालने का काम भी अभिभावक व टीचर के साथ साथ दोस्त करते हैं। उन्होंने अपनी अमेरिका में कंपनी स्थापना के संस्मरण सुनाते हुए कहा कि विदेशों में पढ़ाई के साथ काम और कमाई की छूट हमारे युवाओं के बीच चर्चा में रहती है लेकिन हम अपने कॉलेज में पढ़ाई के साथ अपने आइडियाज पर काम नहीं करते हैं। इसके लिए युवा ही पहल करें माहौल बन जाएगा। उन्होंने कहा कि इसके लिए सही समय पर सही रास्ते और सोच की जरूरत होती है। इस मौके पर कॉलेज प्रबंधन समिति सचिव नीरज जिंदल, डॉ. भारत भूषण, प्रो सुंरिद्र कपिला, प्रो अमित बहल, प्रो गलैक्सी, डॉ. पायल जिंदल रहे।

(डबवाली केसरी)
(14-04-2018)

जॉब सीकर नहीं, जॉब प्रोवाईडर बनें : जिंदल

डबवाली केसरी।
शुक्रवार को गुरु नानक कालेज किलियांवाली में इंटरनल क्वालिटी एशोरस सेल एवं कैरियर कौंसलिंग एवं गाईडेंस सेल के संयोजन से एक वर्कशाप का आयोजन किया। जिसमें आईआईटी हैदराबाद से चिन्मय जिंदल व अंकित मिश्रा विशेष तौर पर उपस्थित हुए। प्रो. दीपिका ने आए हुए मेहमानों का स्वागत करते हुए उनका परिचय करवाया। अपने संबोधन में दोनों वक्ताओं ने विद्यार्थियों को जॉब सीकर बनने की बजाय जॉब प्रोवाईडर बनने की सोच रखने की प्रेरणा दी। उन्होंने अपनी स्वयं की जिन्दगी के संघर्ष की मिसाल भी बच्चों के समक्ष पेश की। व्याख्यान के अन्त में विद्यार्थियों ने अपनी कई जिज्ञासाओं व प्रश्नों को मुख्य वक्ता से शेयर किया व उनका समाधान पाया। डॉ भारत भूषण कोआर्डीनेटर आई क्यू ए सी ने आए हुए वक्ताओं का धन्यवाद किया एवं बच्चों से लैक्चर संबंधी सवाल पूछ कर सही जवाब देने वालों को सम्मानित भी किया।

इस कार्यक्रम के अन्त में कालेज प्रबंधन समिति के सचिव श्री नीरज जिंदल ने आई क्यू ए सी व करियर काउंसलिंग सेल के इस प्रयास की सराहना की, उन्होंने विद्यार्थियों को जिस बात में उनकी रुचि है उसे बेहतर ढंग से अंजाम देने की प्रेरणा दी।अन्ततः उन्हें कालेज की तरफ से स्मृतिचिन्ह देकर सम्मानित किया। इस अवसर पर दैनिक भास्कर समूह के श्री सज्जनपूर्ण धनेरवा व श्री दिनेश जी प्रो सुरिंदर कपिला प्रो अमित बहल प्रो गलैक्सी डॉ पायल जिंदल एवं अन्य स्टाफ सदस्य भी विशेष तौर पर उपस्थित थे।

Free Coaching classes

10-05-2018 to 25-05-2018

Free Coaching classes for +2 Pass needy students are organized in guru Nanak college, Killianwali. In which Computer Basics is also a subject.

Thus free Computer Basics knowledge is provided by dept. of Computer Application to +2 appeared students from various schools from 10-05-2018 to 25-05-2018. In this

Computer fundamentals, Windows, MS-word, MS-Excel, MS-Powerpoint and Internet were discussed and provided basic knowledge for the same.

25-05-2018

Principal
G.N.C. Killianwali
(Sri Muktsar Sahib)

4. Additional Information 2017-18

ਮਿਤੀ 19.09.2017

ਸੂਚਨਾ

ਕਾਲਜ ਦੇ ਸਾਰੇ ਵਿਦਿਆਰਥੀਆਂ ਨੂੰ ਸੂਚਿਤ ਕੀਤਾ ਹੈ ਕਿ ਕੱਲ ਮਿਤੀ 20.09.2017 ਨੂੰ ਇਨਟਰਨੈਸ਼ਨਲ ਸੈਮੀਨਰ ਕਰਵਾਇਆ ਜਾ ਰਿਹਾ ਹੈ। ਇਸ ਲਈ ਜਿਹੜੇ ਵਿਦਿਆਰਥੀਆਂ ਨੇ ਸੈਮੀਨਰ ਲਈ ਰਜਿਸਟ੍ਰੇਸ਼ਨ ਕਰਵਾਇਆ ਹੈ ਉਹ ਹੀ ਵਿਦਿਆਰਥੀ ਸੈਮੀਨਰ ਵਿੱਚ ਹਿੱਸਾ ਲੈ ਸਕਦੇ ਹਨ। ਜੇਕਰ ਕੋਈ ਵਿਦਿਆਰਥੀ ਰਜਿਸਟ੍ਰੇਸ਼ਨ ਕਰਵਾਉਣ ਦਾ ਚਾਹਵਾਨ ਹੈ ਤਾਂ ਉਹ ਆਪਣੇ ਅਧਿਆਪਕ ਸਾਹਿਬਾਨ ਕੋਲ ਅੱਜ ਹੀ ਰਜਿਸਟ੍ਰੇਸ਼ਨ ਕਰਵਾ ਸਕਦਾ ਹੈ। ਜਿਨ੍ਹਾਂ ਵਿਦਿਆਰਥੀਆਂ ਦੀ ਰਜਿਸਟ੍ਰੇਸ਼ਨ ਹੋਵੇਗੀ ਕੇਵਲ ਉਨ੍ਹਾਂ ਵਿਦਿਆਰਥੀਆਂ ਨੂੰ ਕਾਲਜ ਵਿੱਚ ਐਂਟਰੀ ਕਰਨ ਦਿੱਤੀ ਜਾਵੇਗੀ। ਬਿਨਾਂ ਰਜਿਸਟ੍ਰੇਸ਼ਨ ਵਾਲੇ ਵਿਦਿਆਰਥੀ ਕਾਲਜ ਵਿੱਚ ਐਂਟਰ ਨਹੀਂ ਕਰ ਸਕਣਗੇ।

19/9/17

ਪ੍ਰਿੰਸੀਪਲ

Expenditure* on international seminar held on 20/9/2017.

1• Files pen gift pack paper.	2455.00
2• Printing card certificate sarswati pic.	15800.00
3• Banner.	2500.00
4• Photo frem.	3900.00
5• VIP Bag.	2160.00
6• Momentous repair and New.	2350.00
7• Decoration.	3500.00
8• Marker.	30.00
9• Name plates.	1560.00
10• Mx Dhananjay.	10000.00
11• Mr Samra.	4700.00
12• Dr Priyatosh.	7300.00
13• Dr Gurmit.	7300.00
14• Sound system	300.00
15• Photographer	6000.00
16• Refreshments.	58200.00
17• Pen Drive.	900.00
18• Pooja Samgri.	280.00
19• Dry Fruits.	2215.00
20• Tent house.	1200.00
Total	132650
Anil Ji	-40000
Candian Ambassy	-25000
Registration	-42100
Balance	25550/

Verified Rs. 1,32650/- for the expenditure on International Seminar held on 20.9.2017.
Advisory Committee Scaple of Seminar.

20/9/17

Passed & Paid A/c clear 26/9/17

Principal
Guru Nanak College
Killianwali (Sri Muktsar Sahib)

Principal
Guru Nanak College
Killianwali (Sri Muktsar Sahib)

SEEK SERVE
Estd. 1956
GURU NANAK COLLEGE
Postgraduate Multi Faculty Premier College
KILLIANWALI, DISTT. SRI MUKTSAR SAHIB (Pb.) - 151211
NAAC Accredited Grade "B"
Recognized by U.G.C. Under Section 2 (f) & 12 (B) & Permanently Affiliated to Panjab University Chandigarh

Ref. No. 153/seminar/2017 Dated. 18/8/17

The Deputy Commissioner
Sri Muktsar Sahib
Punjab

Sub: International Seminar on Sahitya Smaaj Evem Third Gender: Dasha & Disha.

Esteemed Sir,

I have the honour to inform your good-self that Guru Nanak College Killianwali (Sri Muktsar Sahib) is going to organize the International Seminar on **Sahitya Smaaj Evem Third Gender: Dasha & Disha** by the Red Ribbon club Guru Nanak College, Killianwali, dated 29/08/2017.

Dr. Christopher Gibbins, Council General of Canada is visiting the Seminar as a guest of Honour on August 29, 2017.

Submit for your kind information.

Thanks

Yours faithfully

18/8/17

Dr. Surinder Singh Thakur
Principal

21-08/2017

STRIVE SEEK SERVE
KILLIANWALI
Estd. 1956

Contact: 84273-60037, 01668-222345
website: www.gnckillianwali.com email: gncollegekillianwali@yahoo.co.in

Principal
Guru Nanak College
Killianwali (Sri Muktsar Sahib)

SEEK SERVE
Estd. 1956
GURU NANAK COLLEGE
Postgraduate Multi Faculty Premier College
KILLIANWALI, DISTT. SRI MUKTSAR SAHIB (Pb.) - 151211
NAAC Accredited Grade "B"
Recognized by U.G.C. Under Section 2 (f) & 12 (B) & Permanently Affiliated to Panjab University Chandigarh

Ref. No. 152/seminar/2017 Dated. 18/8/17

The S.S.P.
Sri Muktsar Sahib
Punjab

Sub: International Seminar on Sahitya Smaaj Evem Third Gender: Dasha & Disha.

Esteemed Sir,

I have the honour to inform your good-self that Guru Nanak College Killianwali (Sri Muktsar Sahib) is going to organize the International Seminar on **Sahitya Smaaj Evem Third Gender: Dasha & Disha** by the Red Ribbon club Guru Nanak College, Killianwali, dated 29/08/2017.

Dr. Christopher Gibbins, Council General of Canada is visiting the Seminar as a guest of Honour on August 29, 2017.

Submit for your kind information.

Thanks

Yours faithfully

18/8/17

Dr. Surinder Singh Thakur
Principal

learned
21/8

STRIVE SEEK SERVE
KILLIANWALI
Estd. 1956

Contact: 84273-60037, 01668-222345
website: www.gnckillianwali.com email: gncollegekillianwali@yahoo.co.in

Principal
Guru Nanak College
Killianwali (Sri Muktsar Sahib)

8/7/2017 Gmail - seminar

Program Assistant to the Consul General/ Assistant aux programmes du consul général

Satindar.Cheema@international.gc.ca

Telephone | Téléphone +91 172 505 0410

Mitnet 532 3201
Facsimile | Télécopieur +91 172 505 0325
4th Floor, Elante Office Complex

Phase 1, Chandigarh – 160002

Consulate General of Canada | Consulat Général du Canada

Government of Canada | Gouvernement du Canada

www.india.gc.ca | www.inde.gc.ca
Follow "Canada in India" on

Gouvernement du Canada Government of Canada

Canada

From: drbhartignc [mailto:drbhartignc@gmail.com]
Sent: July-31-17 8:33 PM
To: Cheema, Satindar -CHADG -GR
Subject: seminar

Sent from my Samsung Galaxy smartphone.

Canada canada-logo.jpg
136K

Principal
Guru Nanak College
Killianwali (Sri Muktsar Sahib)

Gmail - seminar

Gmail

Bharat Bhushan <drbhartignc@gmail.com>

Seminar
2 messages

drbhartignc <drbhartignc@gmail.com>
To: Satindar.Cheema@international.gc.ca

31 July 2017 at 20:33

Sent from my Samsung Galaxy smartphone.

2 attachments

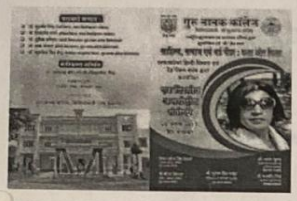

1Seminar_Cards_2017-18_13.jpg
2017K

Seminar_Cards_2017-18_13-1.JPG
1969K

Satindar.Cheema@international.gc.ca <Satindar.Cheema@international.gc.ca>
To: drbhartignc@gmail.com
Cc: Christopher.Gibbins@international.gc.ca

4 August 2017 at 10:46

Greetings Dr. Bharat Bhushan,

Reference your letter 134/semi/2017 dated 01.08.2017 the Consulate General of Canada will be pleased to support the event, Sahitya, Smaaj and Third gender: Dasha Aur Disha by contributing INR 25000/- towards the hospitality arranged for the seminar. Invoice to be raised in the name of Consulate General of Canada. As discussed, we'll finalize mode of payment shortly.

Attached please find the Canada logo to be used for the invitations/banners/publicity material you'll be getting printed for the event. Please share the draft before finalizing. Please refer below to the correct usage of name/designation of the Consul General and of the office:

Christopher Gibbins, Consul General of Canada

Consulate General of Canada, Chandigarh

Thank you and best regards,

Satindar

Principal
Guru Nanak College
Killianwali (Sri Muktsar Sahib)

8/7/2017 Gmail - Regarding seminar

CANADA 150

Satindar Cheema

Program Assistant to the Consul General/ Assistant aux programmes du consul général

Satindar.Cheema@international.gc.ca

Telephone | Téléphone +91 172 505 0410

Mobile: 9872209485
Facsimile | Télécopieur +91 172 505 0325
4th Floor, Elante Office Complex

Phase 1, Chandigarh – 160002

Consulate General of Canada | Consulat Général du Canada

Government of Canada | Gouvernement du Canada

www.india.gc.ca | www.inde.gc.ca
Follow "Canada in India" on

Gouvernement du Canada Government of Canada

Canada

From: drbhartignc [mailto:drbhartignc@gmail.com]
Sent: July-27-17 1:58 PM
To: Cheema, Satindar -CHADG -GR
Subject: Regarding seminar

Sent from my Samsung Galaxy smartphone.

gg-1.jpg
235K

Principal
Guru Nanak College
Killianwali (Sri Muktsar Sahib)

Gmail - Regarding seminar

Gmail

Bharat Bhushan <drbhartignc@gmail.com>

Regarding seminar
3 messages

drbhartignc <drbhartignc@gmail.com>
To: Satindar.Cheema@international.gc.ca
27 July 2017 at 13:58

Sent from my Samsung Galaxy smartphone.

gg-1.jpg
235K

drbhartignc <drbhartignc@gmail.com>
To: Satindar.Cheema@international.gc.ca
27 July 2017 at 13:59

gg-1.jpg
235K

Satindar.Cheema@international.gc.ca <Satindar.Cheema@international.gc.ca>
To: drbhartignc@gmail.com
31 July 2017 at 11:37

Greetings Dr. Bharat Bhushan,

Reference the email below and our conversation, the Consul General of Canada, Christopher Gibbins will be pleased to participate in the seminar being organized by Guru Nanak Dev College in Muktsar. As discussed, we confirm August 29, 2017 as the date for the seminar. Please send us the program for the day so that the travel plans can be made accordingly.. Please find below the name and designation of the Consul General:

Christopher Gibbins, Consul General of Canada

Consulate General of Canada, Chandigarh

We regret to inform you that funds cannot be committed at this stage, but you may wish to share details of costs other than travel/TA/DA for consideration.

Thank you,

https://mail.google.com/mail/u/0/?ui=2&ik=4964afd0db&jsver=taZtPL3HlLg.en_GB.&view=pt&search=inbox&th=15d9741f129c0d2f&siml=15d8326... 1/2

Principal
Guru Nanak College
Killianwali (Sri Muktsar Sahib)

01668-222345 (O), 84273-60037 (M)
GURU NANAK COLLEGE
Estd. 1956
MANDI KILLIANWALI - 151211, Distt. Shri Muktsar Sahib

Ref. No. 124/Sem/2017 Dated 27/7/17

The Deputy General Counselor (Canada)
Canadian Embassy
Chandigarh

Subject: Regarding the seminar on Third Gender.

Respected Sir/Madam

Guru Nanak College Killianwali, distt. Sri Muktsar sahib was established in the year 1956 by Guru Nanak Education society. Which was formed by the prominent and highly awakened citizens of this educationally and economically backward area. Our college is affiliated to Panjab University Chandigarh. The institution is imparting education in Humanities and Commerce streams at undergraduate level and post-graduation in Hindi,Punjabi,History, Commerce and PGDCA.

The College functions under the able guidance of Managing Committee and the galaxy of eminent personalities as members along with dedicated and most qualified faculty. It caters to the needs of three states i.e. Punjab , Haryana and Rajasthan. G.N. College has been organizing National seminars on the current topics in past like Aadivasi Sahitya, Disability, Higher Education, Human Rights etc.

Guru Nanak College, Killianwali is organizing a seminar on SAHITYA SMAAJ AND THIRD GENDER: DASHA AUR DISHA (**Literature, Society and Third Gender: Condition and The direction**) on 26th August,2017. The purpose of this seminar on such sensitive issues is to understand their mentality by becoming a voice on the national platform for a class of society that can not be found socially in the Indian society, and to be human Relationships can make a place for them in the mindset of the society by talking about their human rights. We want our college platform to be a witness to this revolution here in the so-called society and the Third Gender, feeling suffocated in it, could both open their sides and the society begin to take them seriously, so we feel delighted by inviting you on this noble task, we want you to take this issue in the global context thinking about speeding up our contemplation, your thoughts will make us aware of the global perception of Third Gender.

In the seminar, we expect about 100 participants from different states of the country and the language of the seminar will be in Hindi, Punjabi and English. Participants can present their valuable ideas in any of these languages. During the seminar, the estimated cost of the participants T.A./D.A., stationery expenditure, food costs is about one lakh rupees and we expect that you will cooperate to make our seminar successful by assisting us with greater help.

Thanks

27/7/17

Principal

Principal
Guru Nanak College
Killianwali (Sri Muktsar Sahib)

Principal
Guru Nanak College
Killianwali (Sri Muktsar Sahib)

MRS. ANJU SINGLA	6435	500			
DR. MONIKA CHOUDHARY	6436	500			
DR. NIRMALA RANI	6437	500			
MRS M.S. ANAND	6438	500			
DR. MADHU JINDAL	6439	500			
MS RAJNI SAHOTA	6440	500			
SH SWARNJEET SINGH	6441	500			
SH RACHHPAL UPPAL	6442	500			
MRS. RITU GUPTA	6443	500			
DR. BALWANT SANDHU	6444	500			
SH RAJINDER SINGH	6445	500			
SH VINOD KUMAR	6446	500			
PROF JINNY	6447	500			
PROF PARAMJIT KUMAR	6448	500			
		26600	~~0~~	~~0~~	~~2000~~

Principal
Guru Nanak College
Killianwali (Sri Muktsar Sahib)

Guru Nanak College Killianwali

AdmNo	Name	RecNo	SEMINAR REGD. FEE	Amalgamated Fund	Annual Charges AF	Elec. and Water Charges
	PARAMJEET KAUR	6385	300			
	BALRAJ SINGH SIDHU	6386	500			
	DR. POONAM WADHWA	6387	500			
	DR. KULWANT KAUR	6390	500			
	PROF. SATINDER KAUR	6391	500			
	PROF. PARAMPAL SINGH	6392	500			
	MS RUPINDER KAUR	6393	300			
	KANWAL JEET KAUR	6394	300			
	MR JASPAL KAUR	6401	300			
	DR. SHYAM SUNDRI	6402	500			
	PROF PAYAL DEEP	6403	500			
	MR GURPREET SINGH	6404	300			
	KIRANJEET KAUR	6405	300			
	SH AMIT BEHAL	6406	500			
	PROF. MANVER KAUR	6407	500			
	PROF. SURINDER KAUR	6408	500			
	PROF. SURINDER KAPILA	6409	500			
	MRS. NAMITA	6410	500			
	PROF. SHANNO ARYA	6411	500			
	DR. SUMAN BAWA	6412	500			
	PROF. ANURADHA	6413	500			
	DR. SEEMA RANI	6414	500			
	PROF USHA RANI	6415	500			
	PROF ASHOK KUMAR	6416	500			
	SH KULDEEP SINGH	6417	500			
	MR BALRAM	6418	300			
	PROF HONEY GARG	6419	500			
	DR. PADMA BARETO	6420	500			
	PROF KARAMPAL KAUR	6421	500			
	MS JYOTI RANI	6422	500			
	DR. NEERAJ GUPTA	6423	500			
	DR. BRAHMVED SHARMA	6424	500			
	DR. NEENA MEHTA	6425	500			
	MRS. MANDEEP KAUR	6426	500			
	DR. RAJINDER SINGH	6427	500			
	PROF. KARAMVEER KAUR	6428	500			
	DR. PAWAN KUMAR	6429	500			
	DR. RAM MURTI	6430	500			
	DR. PRITPAL KAUR	6431	500			
	MRS. SEEMA MONGA	6432	500			
	PROF DEEPIKA SOOD	6433	500			
	PROF KANCHAN GOYAL	6434	500			

Principal
Guru Nanak College
Killianwali (Sri Muktsar Sahib)

STRIVE SEEK SERVE
Estd. 1956

GURU NANAK COLLEGE

Affiliated to : Punjab University, Chandigarh

MANDI KILLIANWALI - 151211, Distt. Shri Muktsar Sahib

Ref. No.....

Dated.....

FORMAT OF CERTIFICATE

Certified that the grant of Rs. **40000/- (Rupees Fourty Thousand only)** Sanctioned to by the college Development Council vide their letter No. **414-430/DCDC/DS** dated **27/1/2016** towards the Financial Subsidy for holding Seminar/Workshop has been utilized for the purpose for which it was sanctioned.

If as a result of check or audit objection some irregularity is noticed at a later stage action will be taken to refund or regularize the objected amount. The Total expenditure against this grant is Rs. 60,940/- the rest being contributed from college itself.

Principal

Principal
Guru Nanak College
Killianwali (Sri Muktsar Sahib)

Chartered Accountant

FOR R.K. DEEPAK & CO.
CHARTERED ACCOUNTANTS

(G.D GOEL)
B.COM., F.C.A
PARTNER
M No. 013151.

Telefax : 01668-222345 (O), 84273-60037 (M)
e-mail : gncollegekillianwali@yahoo.co.in

Principal
Guru Nanak College
Killianwali (Sri Muktsar Sahib)

STRIVE SEEK SERVE
Estd. 1956
GURU NANAK COLLEGE
Affiliated to : Punjab University, Chandigarh
MANDI KILLIANWALI - 151211, Distt. Shri Muktsar Sahib

Ref. No. PU/H.I.Sec/ 463 Dated 04/03/2016

UNDERTAKING

Certified that the grant of Rs. 40000/- (rupees Fourty Thousand only) Sanction to by the college development Council vide their letter No. 414-430/DCDC/Ds dated 27/01/2016 towards the Financial Subsidy for holding Seminar/Workshop to Guru Nanak College Killianwali(Sri Muktsar Sahib)

Record of the above said seminar has been maintained in Record File/Stock Register and will be produced as and when required.

Principal

Principal
GURU NANAK COLLEGE
Killianwali (Sri Muktsar Sahib)

Telefax : 01668-222345 (O), 84273-60037 (M) e-mail : gncollegekillianwali@yahoo.co.in

Principal
Guru Nanak College
Killianwali (Sri Muktsar Sahib)

Guru Nanak College, Killianwali (Sri Muktsar Sahib

TA BILL FORM

Date of Departure 21.1.16 Time of Departure 11.00 a.m.

Date of Arrival 21.1.16 Time of Arrival 9.00 p.m.

Place From J.N.U. Delhi To G.N.C. Killianwali

Purpose of Travelling Keynote speaker in National Seminar

Basic Pay+AGP of the Employee 9000/-

Sr. No.	Particulars	Amount
I	Journey from Delhi to Bathinde	520 - 00
	Bathinde to Delhi	970 - 00
	Taxi J.N.U. to New Delhi railway station & back station to J.N.U. Delhi	500 - 00
	From Bathinde to M. Dabwali & back.	800 - 00
	Key Note Lecture fees	1000 - 00
	D.A.	250 - 00
	Night stay at Hotel Sidharth M. Dabwali by Dr. G.S. Meena & Dr. Ashok	1960 - 00
	एक दिवसीय राष्ट्रीय कमोष्ठी के मुख्य वक्ता की यात्रा का व्यय एवं रहने-खाने का खर्चा 6000/-	
	22/1/16	
	Checked & Passed for 20/1/16 6000/-	
	Supdt. Bursar Principal	6000 - 00

Signature G.S. MEENA

(1)

Guru Nanak College, Killianwali (Sri Muktsar Sahib)

TA BILL FORM

Date of Departure 21.1.2016 Time of Departure 11:00 a.m.

Date of Arrival 21.1.2016 Time of Arrival 8:00 p.m.

Place From Central University Dharamshala To G.N.C. Killianwali

Purpose of Travelling Chief guest in National Seminar

Basic Pay+AGP of the Employee Vice Chancellor

r. No.	Particulars	Amount
	Journey from Central University of Himachal Pradesh Dharamshala to G.N.C. Killianwali & back.	
	380 km. × 2 × 10 = 7600	7600 — 00
	Lecture Fees	1000 — 00
	D.A.	350 — 00
	एक दिवसीय राष्ट्रीय संगोष्ठी के लिये बुलाये गये मुख्य मेहमान की यात्रा का व्यय एवं डी.ए. 8950/-	
	22/1/16 नरेश कुमार	
	Checked & Passed For 2015-16 Rs. 8950/- Supdt. Bursar Principal	8950 — 00

Signature

Principal
Guru Nanak College
Killianwali (Sri Muktsar Sahib)

(9)

College Development Council
Panjab University Chandigarh

No. 414-430 /DCDC/DS
Dated 27-01-2016

Professor Naval Kishore
Dean

The Principal
Guru Nanak College,
Killianwali

Subject: Financial Subsidy to Organize the Seminar/ Conference/ Workshop for the session 2015-16.

Dear Sir/Madam,

This is in continuation of this office letter No. 632-663/dcdc dated 16-10-2015 regarding your proposal for grant of Financial Subsidy for organizing Seminar/Conference/Workshop in your College for the session 2015-16.

In this regard, this is to inform you that the Syndicate in its meeting held on 22-11-2015 resolved that the recommendations of the College Development Council dated 18-09-2015 be approved, with the modification that the financial subsidy to be paid to the Degree Colleges for holding Seminar/Symposium/Conference/Workshop for the session 2015-16, be increased from Rs. 39,500/- to Rs. 40,000/-.

Yours sincerely,

Naval Kishore

(NAVAL KISHORE)

03/02/2016

GURU NANAK COLLEGE
Receipt No. 760
Date 3/2/16
KILLIANWALI

Ph. : 0172-2784025, 253-4887. Fax No. : 0172-2541943

Principal
Guru Nanak College
Killianwali (Sri Muktsar Sahib)

STRIVE SEEK SERVE
Estd. 1956

GURU NANAK COLLEGE
Affiliated to : Punjab University, Chandigarh
MANDI KILLIANWALI - 151211, Distt. Shri Muktsar Sahib

Ref. No. 114/PR/2015 Dated 7/7/15

To

The Dean
College Development Council
Panjabi University Chandigarh

Sub:- Financial Subsidy for holding Seminar/Conference/Workshop for the session 2015-16

Sir/Madam,

Kindly refer to your letter no. 332/dcdc/ds dated 23/6/2015 on the subject noted above.

Please find enclosed herewith requisite information as required by your office on your prescribed Performa.

Thanking you
Yours faithfully

Principal

Telefax : 01668-222345 (O), 84273-60037 (M) e-mail : gncollegekillianwali@yahoo.co.in

Principal
Guru Nanak College
Killianwali (Sri Muktsar Sahib)

ਮਿਤੀ 22.02.2018

ਸੂਚਨਾ

ਕਾਲਜ ਦੇ ਸਾਰੇ ਵਿਦਿਆਰਥੀਆਂ ਨੂੰ ਸੂਚਿਤ ਕੀਤਾ ਹੈ ਕਿ ਮਿਤੀ 24.02.2018 ਨੂੰ ਨੈਸ਼ਨਲ ਸੈਮੀਨਰ ਕਰਵਾਇਆ ਜਾ ਰਿਹਾ ਹੈ। ਇਸ ਲਈ ਜਿਹੜੇ ਵਿਦਿਆਰਥੀਆਂ ਨੇ ਸੈਮੀਨਰ ਲਈ ਅਧਿਆਪਕ ਸਾਹਿਬਾਨ ਕੋਲ ਆਪਣਾ ਨਾਮ ਦਰਜ ਕਰਵਾਇਆ ਹੈ ਕੇਵਲ ਉਹ ਹੀ ਵਿਦਿਆਰਥੀ ਸੈਮੀਨਰ ਵਿੱਚ ਹਿੱਸਾ ਲੈ ਸਕਦੇ ਹਨ। ਜੇਕਰ ਕੋਈ ਵਿਦਿਆਰਥੀ ਆਪਣਾ ਨਾਮ ਦਰਜ ਕਰਵਾਉਣ ਦਾ ਚਾਹਵਾਨ ਹੈ ਤਾਂ ਉਹ ਆਪਣੇ ਅਧਿਆਪਕ ਸਾਹਿਬਾਨ ਕੋਲ ਅੱਜ ਹੀ ਨਾਮ ਦਰਜ ਕਰਵਾ ਸਕਦਾ ਹੈ। ਜਿਨ੍ਹਾਂ ਵਿਦਿਆਰਥੀਆਂ ਦਾ ਨਾਮ ਲਿਸਟ ਵਿੱਚ ਦਰਜ ਹੋਵੇਗਾ ਕੇਵਲ ਉਨ੍ਹਾਂ ਵਿਦਿਆਰਥੀਆਂ ਨੂੰ ਕਾਲਜ ਵਿੱਚ ਐਂਟਰੀ ਕਰਨ ਦਿੱਤੀ ਜਾਵੇਗੀ। ਬਿਨਾਂ ਨਾਮ ਦਰਜ ਵਾਲੇ ਵਿਦਿਆਰਥੀ ਕਾਲਜ ਵਿੱਚ ਐਂਟਰ ਨਹੀਂ ਕਰ ਸਕਣਗੇ।

22/2/18

ਪ੍ਰਿੰਸੀਪਲ

Principal
Guru Nanak College
Killianwali (Sri Muktsar Sahib)

ਮਿਤੀ 22.02.2018

ਸੂਚਨਾ

ਸਾਰੇ ਅਧਿਆਪਕ ਸਾਹਿਬਾਨ ਨੂੰ ਸੂਚਿਤ ਕੀਤਾ ਜਾਂਦਾ ਹੈ ਕਿ ਮਿਤੀ 24.02.2018 ਦਿਨ ਸ਼ਨੀਵਾਰ ਨੂੰ ਕਾਲਜ ਵਿੱਚ ਨੈਸ਼ਨਲ ਸੈਮੀਨਰ ਕਰਵਾਇਆ ਜਾ ਰਿਹਾ ਹੈ। ਇਸ ਲਈ ਸਾਰੇ ਸਟਾਫ ਨੂੰ ਸੂਚਿਤ ਕੀਤਾ ਜਾਂਦਾ ਹੈ ਕਿ ਹੇਠ ਲਿਖੇ ਸਮੇਂ ਅਨੁਸਾਰ ਕਾਲਜ ਵਿੱਚ ਪਹੁੰਚਣ

ਟੀਚਿੰਗ ਸਟਾਫ 8:30 ਸਵੇਰੇ

ਨਾਨ-ਟੀਚਿੰਗ ਸਟਾਫ 8:00 ਸਵੇਰੇ

22/2/18

ਪ੍ਰਿੰਸੀਪਲ

	Name
1	Dr.Kulwinder Singh Sandhu
2	Smt.Surinder Kapila
3	Sh.Amit Behal
4	Smt.Usha Rani
5	Dr.Seema Rani
6	Dr.Bharat Bhushan
7	Dr. Rajkirpal Singh
8	Smt. Gurminderjeet Kaur
9	Miss Amandeep Kaur sandhu
10	Mrs.Savita Devi
11	Sh.Parveen Kumar
12	Sh. Ashish Baghla
13	Mrs. Galaxy Gupta
14	Miss Deepika Kapoor
15	Dr.Khushnasib Gurbakhshish Kaur
16	Mrs.Manpreet Kaur
17	Dr.Payal Singla
18	Miss Gurbinder Kaur
19	Mrs. Jaspal Kaur
20	Sh. Jagdev Singh
21	Mr Roman Kumar
22	Miss Rajwinder Kaur
23	Miss Navjot Kaur

	Name
1	Sh Roop Lal Gupta(Supdt.)
2	Sh,Manpreet Singh(library assistant)
3	Sh. Davinderjeet Singh(Clerk)
4	Sh. Amit Chopra(Clerk)
5	Miss Gurpreet Kaur(Clerk)
6	Sh.Kala Singh(Peon)
7	Sh.Sardool Singh
8	Sh.Surat Lal(Mali)
10	Sh. Vijay (Sweeper)
11	Balbeer singh
12	Balram singh
13	Gagandeep Singh
14	Sh.Gurjant Singh(CLA)
15	Sh Sukhjeevan Singh(Mali)
16	Sh. Vicky (Sweeper)
17	Smt Sukhwinder Kaur(peon)
18	Smt Sukhjeet Kaur

Principal
Guru Nanak College
Killianwali (Sri Muktsar Sahib)

About the College

Guru Nanak College, Killianwali was founded in March 1956 by the Guru Nanak Society registered under Societies Registration Act 1860 in order to meet a long felt need of Mandi Dabwali in particular and its surrounding villages. The college has grown within the vicinity, becoming an integral part of the region's socio-cultural milieu. Located on Dabwali Malout road NH-9 the sprawling campus of Guru Nanak College, Killianwali is the only government aided college in 30 kilometer radius which is affiliated to Panjab University, Chandigarh. The college is offering latest courses at nominal fees along with host of scholarships for underprivileged students, the college is refined fusion of modern and traditional values. Its lush green campus dotted with trees and flowers also hoisted modern facilities like E-library, modern auditorium and swimming pool. The multi faculty post graduate college offers under graduate courses in Commerce and Humanities along with post graduate degrees in Punjabi, Hindi, History, Commerce and post graduate diploma in Computer Application. The college holds good position in both academic and sports in Panjab University, Chandigarh.

About the Seminar

The United nations defines sustainable development as "Development that meets the needs of the present without compromising the ability of future generations to meet their own needs". Previous dialogues on sustainability have more or less focused on climatic change and environmental issues, but the new paradigm of sustainability includes all efforts towards an inclusive, sustainable and resilient future for people and planet.

The seminar will bring together stakeholders from Government, academia and grassroot organisers to share practical solutions towards the achievement of more sustainable and inclusive societies. The major theme will emphasize and focus on the sustainability – strategies, policies, practices, approaches and the need to re-think their roles and applicability in different socio - cultural and economic contexts.

Call for Papers

Academicians, Corporates, Research scholars and Students are cordially invited to submit their original and unpublished work on the broad suggestive themes and sub themes.

Main Theme : "Innovative practices for sustainable development in India."

Sub Themes :

- Make in India, Skill India, Digital India
- Start up India Stand up India
- Inclusive Growth
- Demonetization and Inclusive Growth
- GST and Sustainable Development
- Sustainable Development in India -Issues , Challenges and Opportunities
- Gender Equality, Women Empowerment and Sustainable Development
- Food Security, Nutrition and Sustainable Agriculture
- Any other topic related to the main theme of seminar

Guidelines to the authors

The author/s should submit the abstract (not exceeding 500 words) and full length paper , in Times New Roman font size 12, single line spacing and double space between paragraphs on A4 size paper with 1 inch margin on all sides. The full text including main paper, bibliography and appendices, if any, should not exceed 15 pages. The title of the paper should be in capital. A Soft copy to be mailed before 31st Jan., 2018 on E-mail ID mentioned below:-

nsipfsdignc2018@gmail.com

The author(s) should clearly mention his/her/their name(s), addresses, E-mail IDs and contact numbers at the end of the paper. The paper should be accompanied by a declaration from the author that the contribution is his/her own work and has neither been published nor is it at present being considered anywhere for publication.

Deadline of Full paper submission – 31st Jan., 2018

Registration fees	Author	Co-Author
Academicians/Corporate Professionals	500	500
Student/Research Scholars	300	300

Selected papers will be published in the form of book. The participants who want their papers to be published will submit a fee of Rupees 500/- at the time of registration

For registration and details contact:-

Mrs. Usha Goyal
Associate Prof. & Head
Deptt. Of Bus. Mgt. & Commerce
M. 97791-70463

Dr. Seema Rani
Assistant Prof.
Deptt. Of Bus. Mgt. & Commerce
M. 98149-28935

List of Eminent Guests

Chief Guest :
Dr. R.K. Kohli
VC, Central University of Punjab
Bathinda

Guest of Honour :
Dr. Sanjay Kaushik
Honorary Director, ICSSR (NWRC)
P.U., Chandigarh

Key Note Speaker :
Dr. Balwinder Singh
Professor, Guru Nanak Dev University
Amritsar

Resource Persons

Dr. N.R. Sharma
Principal, P.U. Constituent College
Guruharsahai

Dr. D.P. Warne
Chairperson, Deptt. of Commerce
Choudhary Devi Lal University, Sirsa

Dr. R.K. Uppal
Associate Prof., Deptt. of Eco.
D.A.V. College, Malout

Dr. Sandeep Kaur Bhatia
Asstt. Prof. Centre of Eco. Studies
Central University of Punjab, Bathinda

Advisory Committee

Dr. Parmjit Kaur
Professor, University Business School
Panjab University, Chandigarh
98155-82525

Dr. R. K. Uppal
Associate Prof. Economics
D.A.V. College, Malout
94789-09640

Mr. Ashok Jindal
Associate Prof. Commerce
R.S.D. College, Ferozepur
94174-48438

Dr. K.S. Sandhu
Assistant Prof. Physical Education
Guru Nanak College, Killianwali
98724-99741

Mrs. Surinder Kapila
Associate Prof. English
Guru Nanak College, Killianwali
99148-01130

Mr. Amit Behal
Associate Prof. Political Science
Guru Nanak College, Killianwali
93573-21784

Dr. Bharat Bhushan
Associate Prof. Hindi
Guru Nanak College, Killianwali
98148-11200

Organising Committee

Ms. Amandeep Kaur Sandhu
Assistant Prof. Commerce
M. 80541-44535

Mr. Ashish Baghla
Assistant Prof. Commerce
M. 97814-94505

Ms. Deepika
Assistant Prof. Commerce
M. 99881-55187

Ms. Gurbinder Kaur
Assistant Prof. Computer Application
M. 94175-68530

STRIVE SEEK SERVE
Estd. 1956

GURU NANAK COLLEGE

KILLIANWALI - 151211 (SRI MUKTSAR SAHIB)
(NAAC Accredited Grade B)
AFFILIATED TO PANJAB UNIVERSITY, CHANDIGARH

Organising

ONE DAY NATIONAL SEMINAR

Sponsored by

Indian Council of Social Science Research (NWRC, P.U. Chandigarh)

On

INNOVATIVE PRACTICES FOR SUSTAINABLE DEVELOPMENT IN INDIA

on 24th February, 2018

CHIEF PATRON
S. Parkash Singh Badal
(Ex - CM Punjab)

PRESIDENT
(Retd.) Major Bhupinder Singh Dhillon

SECRETARY
Sh. Neeraj Jindal

PRINCIPAL / SEMINAR DIRECTOR
Dr. Surinder Singh Thakur

CONVENERS

Mrs. Usha Goyal
Associate Prof. & Head
Deptt. of Bus. Mgt. & Commerce

Dr. Seema Rani
Assistant Prof.
Deptt. of Bus. Mgt. & Commerce

Principal
Guru Nanak College
Killianwali (Sri Muktsar Sahib)

ONE DAY NATIONAL
on 24th February
Indian Council of So
Research (NWRC, P.U
Department of Bu

UNIVERSITY, CHANDIGARH)
SUSTAINABLE DEVELOPMENT IN INDIA"
ATIONAL SEMINAR
1 February ,2018
nsored by
cil of Social Science
VRC, P.U. Chandigarh)
ganised by
ness Management & Commerce
A Sustainable World
is our goal
Dr. Surinder Singh Thakur
RINCIPAL/SEMINAR DIRECTOR
Guru Nanak College, Killianwali
Mrs. Usha Goyal
H.O.D. & SEMINAR CONVENER
Guru Nanak College, Killianwali
Dr. Seema Rani
SEMINAR CONVENER
Guru Nanak College, Killianwali

STRIVE SEEK SERVE
Estd. 1956
GURU NANAK COLLEGE
Postgraduate Multi Faculty Premier College
KILLIANWALI, DISTT. SRI MUKTSAR SAHIB (Pb.) - 151211
NAAC Accredited Grade "B"
Recognized by U.G.C. Under Section 2 (f) & 12 (B) & Permanently Affiliated to Panjab University Chandigarh

Ref. No. 431/SEMINAR/2018 Dated. 7/2/18

To

Prof (Dr.) Sanket Vij
Dean and Chairperson
Faculty of Commerce and Management
BPS Women University, Khanpur Kalan
Sonipat

Sub:-Invitation for One day National Seminar.

Respected Sir,

Department of Business Management and Commerce, Guru Nanak College, Killianwali is going to host ICSSR sponsored one day National Seminar on "Innovative Practices for Sustainable Development in India" on 24th February, 2018.

Hence you are hereby requested to present your goodself as keynote speaker to make the event a success.

Thanking you in anticipation.

With Regards,

07/02/2018

Principal
Guru Nanak College Killianwali

Contact: 84273-60037, 01668-222345

Principal
Guru Nanak College
Killianwali (Sri Muktsar Sahib)

GURU NANAK COLLEGE KILLIANWALI
Sri Muktsar Sahib

Schedule of Seminar on 24.02.2018
Topic: Innovative Practices for Sustainable Development in India

Registration	:	9:00-9.30 am
Tea & Refreshment	:	9:30-10:00 am
Inauguration • Tilak ceremony, Presenting Bouquet Batches Tying, Lamp Lighting Ceremony	:	10:00-10:15 am
Welcome of the Guests • Dr. Surinder Singh Thakur, Principal	:	10:15-10:25
Introduction of Seminar • Mrs. Usha Goyal, Convener	:	10:25-10:35
Discourse by Chief Guest • Dr. R.K. Kohli (VC, Central University of Punjab Bathinda)	:	10:35-10:50 am
Honouring the Guests • Guests Honoured by Dr. R.K. Kohli Token of love to Dr. R.K. Kohli	:	10:50-11:00 am
Keynote Address	:	11:00-11.45 am
Address by Resource persons	:	11:45-1:00 pm

Vote of Thanks by President • Major Bhupinder Singh Dhillon	:	1:00-1:15 pm
Technical Session-I	:	1:15-2.30 pm
Lunch	:	2:30-300 pm
Technical Session-II	:	3:00-4:30 pm
Valedictory Session	:	4:30 -5:00 pm
Tea	:	5:00 pm

01/02/2018

Principal
Guru Nanak College
Killianwali (Sri Muktsar Sahib)

STRIVE SEEK SERVE
Estd. 1956
GURU NANAK COLLEGE
Postgraduate Multi Faculty Premier College
KILLIANWALI, DISTT. SRI MUKTSAR SAHIB (Pb.) - 151211
NAAC Accredited Grade "B"
Recognized by U.G.C. Under Section 2 (f) & 12 (B) & Permanently Affiliated to Panjab University Chandigarh

Ref. No. 426/S.SEMINAR/2018 Dated. 27/1/18

To

Honorary Director
Indian Council of Social Science Research
Northern Western Regional Centre
Panjab University, Chandigarh.

Sub:-Invitation for One day National Seminar.

Respected Sir,

Department of Business Management and Commerce, Guru Nanak College, Killianwali is going to host ICSSR sponsored one day National Seminar on "Innovative Practices for Sustainable Development in India" on 24th February, 2018.

Hence you are hereby requested to present your goodself as Guest of Honour.

Thanking you in anticipation.

With Regards,

27/1/18

Principal
Guru Nanak College Killianwali

Contact: 84273-60037, 01668-222345
website: www.gnckillianwali.com email: gncollegekillianwali@yahoo.co.in

Principal
Guru Nanak College
Killianwali (Sri Muktsar Sahib)

STRIVE SEEK SERVE
Estd. 1956
GURU NANAK COLLEGE
Postgraduate Multi Faculty Premier College
KILLIANWALI, DISTT. SRI MUKTSAR SAHIB (Pb.) - 151211
NAAC Accredited Grade "B"
Recognized by U.G.C. Under Section 2 (f) & 12 (B) & Permanently Affiliated to Panjab University Chandigarh

Ref. No. 427/SEMINAR/2018 Dated. 27/1/18

To

Prof. (Dr.) Balwinder Singh
Department of Commerce
Guru Nanak Dev University
Amritsar.

STRIVE SEEK SERVE

Sub:-Invitation for One day National Seminar.

Respected Sir,

Department of Business Management and Commerce, Guru Nanak College, Killianwali is going to host ICSSR sponsored one day National Seminar on "Innovative Practices for Sustainable Development in India" on 24th February, 2018.

Hence you are hereby requested to present your goodself as keynote speaker to make the event a success.

Estd. 1956

Thanking you in anticipation.

With Regards,

27/1/18
Principal
Guru Nanak College
Killianwali (Sri Muktsar Sahib)

Principal
Guru Nanak College Killianwali

Contact: 84273-60037, 01668-222345
website: www.gnckillianwali.com email: gncollegekillianwali@yahoo.co.in

Principal
Guru Nanak College
Killianwali (Sri Muktsar Sahib)

STRIVE SEEK SERVE
Estd. 1956
GURU NANAK COLLEGE
Postgraduate Multi Faculty Premier College
KILLIANWALI, DISTT. SRI MUKTSAR SAHIB (Pb.) - 151211
NAAC Accredited Grade "B"
Recognized by U.G.C. Under Section 2 (f) & 12 (B) & Permanently Affiliated to Panjab University Chandigarh

Ref. No. 425/SEMINAR/2018 Dated. 27/1/18

To

Principal Dr. N.R. Sharma
P.U. Constituent College
Guru Har Sahai.

Sub:-Invitation for One day National Seminar.

Respected Sir,

Department of Business Management and Commerce, Guru Nanak College, Killianwali is going to host ICSSR sponsored one day National Seminar on "Innovative Practices for Sustainable Development in India" on 24th February, 2018.

Hence you are hereby requested to present your goodself as resource person to make the event a success.

Thanking you in anticipation.

With Regards,

Principal
Guru Nanak College
Killianwali (Sri Muktsar Sahib)

Principal
Guru Nanak College Killianwali

Contact: 84273-60037, 01668-222345
website: www.gnckillianwali.com email: gncollegekillianwali@yahoo.co.in

Principal
Guru Nanak College
Killianwali (Sri Muktsar Sahib)

STRIVE SEEK SERVE
Estd. 1956
GURU NANAK COLLEGE
Postgraduate Multi Faculty Premier College
KILLIANWALI, DISTT. SRI MUKTSAR SAHIB (Pb.) - 151211
NAAC Accredited Grade "B"
Recognized by U.G.C. Under Section 2 (f) & 12 (B) & Permanently Affiliated to Panjab University Chandigarh

Ref. No. 424/SEMINAR/2018 Dated. 27/1/18

To

Dr. D.P. Warne
Chairperson, Department of Commerce
Chaudhary Devi Lal University, Sirsa.

Sub:-Invitation for One day National Seminar.

Respected Sir,

Department of Business Management and Commerce, Guru Nanak College, Killianwali is going to host ICSSR sponsored one day National Seminar on "Innovative Practices for Sustainable Development in India" on 24th February, 2018.

Hence you are hereby requested to present your goodself as resource person to make the event a success.

Thanking you in anticipation.

With Regards,

27/1/18
Principal
Guru Nanak College
Killianwali (Sri Muktsar Sahib)

Principal
Guru Nanak College Killianwali

Contact: 84273-60037, 01668-222345
website: www.gnckillianwali.com email: gncollegekillianwali@yahoo.co.in

Principal
Guru Nanak College
Killianwali (Sri Muktsar Sahib)

STRIVE SEEK SERVE
Estd. 1956
GURU NANAK COLLEGE
Postgraduate Multi Faculty Premier College
KILLIANWALI, DISTT. SRI MUKTSAR SAHIB (Pb.) - 151211
NAAC Accredited Grade "B"
Recognized by U.G.C. Under Section 2 (f) & 12 (B) & Permanently Affiliated to Panjab University Chandigarh

Ref. No. 483/SEMINAR/2018 Dated. 27/11/18

To

Dr. Sandeep Kaur Bhatia
Centre for Economic Studies
Central University of Punjab
Bathinda.

STRIVE SEEK SERVE
KILLIANWALI
Estd. 1956

Sub:-Invitation for One day National Seminar.

Respected Sir,

Department of Business Management and Commerce, Guru Nanak College, Killianwali is going to host ICSSR sponsored one day National Seminar on "Innovative Practices for Sustainable Development in India" on 24th February, 2018.

Hence you are hereby requested to present your goodself as resource person to make the event a success.

Thanking you in anticipation.

With Regards,

27/11/18
Principal
Guru Nanak College
Killianwali (Sri Muktsar Sahib)

Principal
Guru Nanak College Killianwali

Contact: 84273-60037, 01668-222345
website: www.gncklillianwali.com email: gncollegekillianwali@yahoo.co.in

Principal
Guru Nanak College
Killianwali (Sri Muktsar Sahib)

STRIVE SEEK SERVE
Estd. 1956
GURU NANAK COLLEGE
Postgraduate Multi Faculty Premier College
KILLIANWALI, DISTT. SRI MUKTSAR SAHIB (Pb.) - 151211
NAAC Accredited Grade "B"
Recognized by U.G.C. Under Section 2 (f) & 12 (B) & Permanently Affiliated to Panjab University Chandigarh

Ref. No. 428/SEMINAR/2018 Dated. 27/1/18

To

Dr. R.K. Uppal
Department of Economics
D.A.V. College
Malout.

STRIVE SEEK SERVE
Estd. 1956

Sub:-Invitation for One day National Seminar.

Respected Sir,

Department of Business Management and Commerce, Guru Nanak College, Killianwali is going to host ICSSR sponsored one day National Seminar on "Innovative Practices for Sustainable Development in India" on 24th February, 2018.

Hence you are hereby requested to present your goodself as resource person to make the event a success.

Thanking you in anticipation.

With Regards,

27/1/18
Principal
Guru Nanak College
Killianwali (Sri Muktsar Sahib)

Principal
Guru Nanak College Killianwali

Contact: 84273-60037, 01668-222345
website: www.gnckillianwali.com email: gncollegekillianwali@yahoo.co.in

Principal
Guru Nanak College
Killianwali (Sri Muktsar Sahib)

ICSSR NORTH-WESTERN REGIONAL CENTRE
P.U. CHANDIGARH

GRANT-IN-AID BILL

eceived a sum of Rs. 31,500/- (Rupees Thirty One thousand Five hundred only in favour of
e Registrar / Principal Guru Nanak College, Killianwali, Distt. Muktsar.
the Canara Bank, Sector-14,P.U. Chandigarh, being grant-in-aid of the seminar on
Innovative Practices for Sustainable Development in India", (one day)

ctioned during the year 2017-18 towards Ist Instalment of the
al grant-in-aid for Rs. 35,000/- sanctioned in letter No. 3956/C
ed 4/12/17 of the ICSSR North-Western Regional Centre, P.U. Chandigarh.

29/12/17

Chairman/Head of the
University Department/Principal of the College
(Seal)
Principal
Guru Nanak College
Killianwali (Sri Muktsar Sahib)

Certified that Institution accepts all the terms and conditions governing the above grant and that it lends to abide by these.

Certified that Institution was not/has not been sanctioned any grant-in-aid for the same purpose by any source of the Central Government during the period to which the grant relates.

Countersigned by the Administrative Head of the Institution.

Registrar/Principal
(Seal)
Principal
Guru Nanak College
Killianwali (Sri Muktsar Sahib)

UNDERTAKING

We hereby undertake to submit the following within one month from the date of holding the seminar on "INNOVATIVE PRACTICES FOR SUSTAINABLE DEVELOPMENT IN INDIA"

1. The Audited Statement of Accounts, Utilization Certificate duly audited by the University/College Auditors/Chartered Accountant;
2. Two sets of seminar papers presented in the seminar in bound form.
3. The unspent balance, if any, will be refunded to ICSSR N.W.R. Centre.

Name, address & phone(with code) : Mobile of the Officer responsible For submitting the accounts & Seminar papers.

Mrs. Usha Goyal (Associate Professor, Commerce)
Ph-97791-70463
Dr. Seema Rani (Assistant Professor, Commerce)
Ph-98149-28935
Guru Nanak College, Killianwali

Usha Seema Rani

(Signature of the Seminar Director

(Signature)
Chairman/Head/ of the University Department/
Principal of the College
(Seal)

Principal
Guru Nanak College
Killianwali (Sri Muktsar Sahib)

Session wise Schedule

09:00 - 09:30- Registration

09:30 - 11:00- Inaugural Session

1. Welcome Speech by Principal/President
2. Inaugural Speech by Keynote Speaker
3. Discourse by Chief Guest

11:00 - 11:30 - Tea

11:30 - 02:00 - Technical Session – I

02:00 - 02:30 - Lunch

02:30 - 04:30 - Technical Session – II

04:30 - 05:00 - Valedictory Address

05:00 - 05:30 - Tea

Principal
Guru Nanak College
Killianwali (Sri Muktsar Sahib)

INDIAN COUNCIL OF SOCIAL SCIENCE RESEARCH
NORTH-WESTERN REGIONAL CENTRE

Ministry of Human Resource Development (Govt. of India)

Speed Post:

Dr. Sanjay Kaushik
Professor,
University Business School,
Panjab University, Chandigarh
Honorary Director
ICSSR, NWRC

ICSSR Complex
Panjab University
Chandigarh - 160 014
No. 3956/C
Dated 4/12/17

The Principal,
Guru Nanak College,
Killianwali
(Sri Muktsar Sahib)

Subject: Grant in aid for organizing a seminar during the current financial year 2017-18.

Dear Sir/ Madam,

I am happy to convey that the ICSSR North-Western Regional Centre has sanctioned an amount of Rs.35,000/-(Rupees thirty five thousand only) to meet the expenditure on the Seminar entitled **"Innovative Practices for Sustainable Development in India"** (One day) to be organized by your College during the current financial year 2017-18 ending 31st of March 2018.

The first instalment of grant (i.e. 90% of the total amount sanctioned) will be released on receipt of the following documents:

(i) Grant-in-aid bill duly affixed revenue stamp and signed with office seal by competent authority (copy enclosed).

(ii) An undertaking duly completed, signed by the competent authorities of the Institution (copy enclosed);

(iii) An audited statement of accounts & utilization certificate of grants which were released earlier by the Regional Centre, if any, stands unadjusted against the name of Department/College.

(iv) A copy of the conditions for organizing the seminar is also enclosed. You are advised to strictly follow the conditions. In case you are not interested in organizing the seminar, you are requested to kindly inform us immediately so that we could sanction the same grant to other Department/College.

(v) The grant is meant for current financial year and it will not be allowed to carry forward the grant in the next financial year, under any circumstances. The Department/College must draw (90% of the total amount sanctioned) in advance, before commencement of the Seminar.

It may kindly be noted that gifts/mementos etc, to resources persons, guests, participants are not allowed out of the seminar grant released by the ICSSR NWRC.

Yours faithfully,

(SANJAY KAUSHIK)
HONORARY DIRECTOR

Dr Usha Mani 8/12/17

GURU NANAK COLLEGE Receipt No. 624 Date 8/12/17 KILLIANWALI

Encls:
(i)Grant-in-Aid Bill (ii) An Undertaking (iii) Copy of conditio

Mobile: 98150 98539 Phone: Office : + 91-0172-2541027 Intercom: 4039
E-mail: icssr@pu.ac.in sanjaykaushik.ubs@gmail.com
Resi: # 1630, Sector 44-B, Chandigarh - 160 047

Principal
Guru Nanak College
Killianwali (Sri Muktsar Sahib)

STRIVE SEEK SERVE
Estd. 1956
GURU NANAK COLLEGE
Postgraduate Multi Faculty Premier College
KILLIANWALI, DISTT. SRI MUKTSAR SAHIB (Pb.) - 151211
NAAC Accredited Grade "B"
Recognized by U.G.C. Under Section 2 (f) & 12 (B) & Permanently Affiliated to Panjab University Chandigarh

Ref. No. 118/PU/2017 Dated. 22/7/17

To

The Honorary Director
ICSSR Complex
Panjab University,
Chandigarh-160014

Sub:- Proposal for organizing One Day National Seminar during the current financial year (2017-18).

Sir,

I am enclosing herewith proposal for organizing one day National Seminar on the topic "Innovative Practices for Sustainable Development in India" submitted by Convenors Mrs. Usha Rani (H.O.D) & Dr. Seema Rani, Department of Business Management and Commerce of this college, with the recommendation that the approval of the ICSSR for this seminar may kindly be given and it is further requested that the financial assistance towards this project may kindly be released at the earliest. I shall be very thankful for your co-operation.

Thanking you
Yours faithfully,

22/7/17

(Principal)
Guru Nanak College, Killianwali
(Distt Sri Muktsar Sahib) Pb.

Principal
Guru Nanak College
Killianwali (Sri Muktsar Sahib)

Phone: 91 - 9316668501, 7015110776
Cell: 9896386940, 9017553007

R.K. DEEPAK & CO.
CHARTERED ACCOUNTANTS
Branch Office: *60 K - BLOCK*
SRI GANGANAGAR - 335001

CA. G. D. GOEL
B.Com., F.C.A.
F.I.I. (Licentiate)
F.I.I.S.A. (Mumbai)

Head Office: *New Delhi*
Other Branches: *Chandigarh, Ranchi, Jalandhar, Ludhiana*

Dated: 23-02-2019

BILL

Name : GURU NANAK COLLEGE, KILLIANWALI

	Amount
UC for Grant recd. From College Development Council (Seminar on the topic Repercussion of Social Media on Language)	750.00
Total	**750.00**

(Rs. Seven hundred fifty only.)

Authorised Signatory

DABWALI ADDRESS : *CA. G. D. GOEL* , *1st Floor, H.No. 21, HUDA, Mandi Dabwali*
Ph: 01668 - 222799 (O), Cell: 98963 86940, 90175 53007, 70151 10776

Principal
Guru Nanak College
Killianwali (Sri Muktsar Sahib)

Attendance Record for Free Coaching Classes

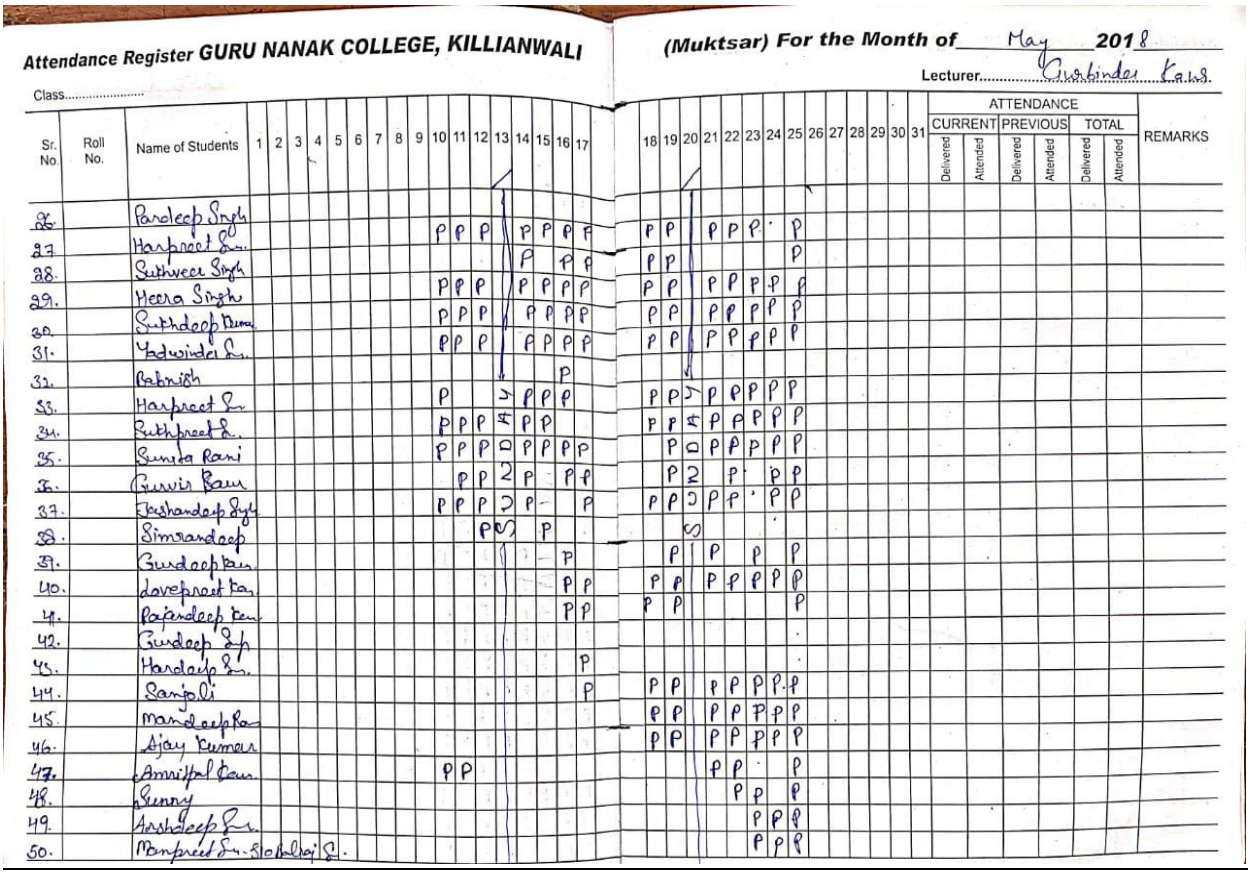

Attendance Register GURU NANAK COLLEGE, KILLIANWALI (Muktsar) For the Month of May 2018

Class..... Lecturer.....Gurbinder Kaur

Sr. No.	Roll No.	Name of Students	1	2	3	4	5	6	7	8	9	10	11	12	13	14	15	16	17	18	19	20	21	22	23	24	25	26	27	28	29	30	31	ATTENDANCE CURRENT Delivered	CURRENT Attended	PREVIOUS Delivered	PREVIOUS Attended	TOTAL Delivered	TOTAL Attended	REMARKS
26.		Pardeep Singh										P	P	P		P	P	P	P	P	P		P	P	P		P													
27.		Harpreet Sin.														P		P	P	P	P						P													
28.		Sukhveer Singh										P	P	P		P	P	P	P	P	P		P	P	P	P	P													
29.		Heera Singh										P	P	P		P	P	P	P	P	P		P	P	P	P	P													
30.		Sukhdeep Kaur										P	P	P		P	P	P	P	P	P		P	P	P	P	P													
31.		Yadwinder S.										P	P	P		P	P	P	P	P	P		P	P	P	P	P													
32.		Rabnish																P																						
33.		Harpreet S.										P				P	P	P		P	P		P	P	P	P	P													
34.		Sukhpreet S.										P	P	P		P	P			P	P		P	P	P	P	P													
35.		Sunita Rani										P	P	P		P	P	P	P		P		P	P	P	P	P													
36.		Gurvir Kaur											P	P		P	P		P		P		P		P		P													
37.		Keshandeep Singh										P	P	P		P	P		P	P	P		P	P	P		P													
38.		Simrandeep												P			P																							
39.		Gurdeep Kaur																P			P		P		P		P													
40.		Lovepreet Kaur																P	P	P	P		P	P	P	P	P													
41.		Rajandeep Kaur																P	P	P	P						P													
42.		Gurdeep Sh																																						
43.		Hardeep S.																	P																					
44.		Sanjoli																	P	P	P		P	P	P	P	P													
45.		Mandeep Kaur																		P	P		P	P	P	P	P													
46.		Ajay Kumar																		P	P		P	P	P	P	P													
47.		Amritpal Kaur										P	P										P	P			P													
48.		Sunny																						P	P		P													
49.		Arshdeep S.																							P	P	P													
50.		Manpreet Sin. S/o Balraj S.																							P	P	P													

Attendance Register GURU NANAK COLLEGE, KILLIANWALI (Muktsar) For the Month of May 2018

Class: Computer (Basics) Lecturer: Gurbinder Kaur

Sr. No.	Roll No.	Name of Students	1	2	3	4	5	6	7	8	9	10	11	12	13	14	15	16	17	18	19	20	21	22	23	24	25	26	27	28	29	30	31	Current Delivered	Current Attended	Previous Delivered	Previous Attended	Total Delivered	Total Attended	REMARKS
1.		Jayant Jain																		A	A																			
2.		Vishal Bansal																		A	A																			
3.		Kuldeep Kaur										P	P					P	P	P	P	P	P	P	P	P													
4.		Basant Kaur										P	P					P	P	P	P	P	P	P	P	P													
5.		Sanjay Kumar																																					
6.		Abhimandan																																					
7.		Sukhveer Sn											P																										
8.		Sukhchain Singh											P																										
9.		Parul Monga										P	P	P		P	P	P	P	P	P	P	P	P	P	P													
10.		Parwandeep Kaur										P	P	P		P	P	P	P			P	P	P	P	P													
11.		Dinesh										P	P	P		P	P	P	P					P	A	P													
12.		Chhpinderdeep S.																																					
13.		Sachin										P	A	P		P	P	P	P	P		P	P	P	P	P													
14.		Aarjoo Singla											P	P		P	P	P		P	P	P	P	P	P	P													
15.		Priyanka Gupta											P	P		P	P	P		P	P	P	P	P	P	P													
16.		Amanjot Kaur											P	P		P	P	P	P	P	P	P	P	P	P	P													
17.		Amanpreet Kaur											P	P		P	P	P	P	P	P	P	P	P	P	P													
18.		Satnaj Sn										P	P	P		P	P			P	P	P	P	P	P	P													
19.		Sukhjinder S.										P	P	P		P	P	P		P	P	P	P	P	P	P													
20.		Ajay Khan										P	P	P		P	P	P	P	P	P	P	P	P		P													
21.		Gagandeep S.										P	P	P		P	P	P	P	P	P			P	P	A	P												
22.		Tarandeep S.										P	P	P		P	P		P				P		P	P	P												
23.		Simranpreet K.										P	P	P		P	P	P	P	P	P	P	P	P	P	P													
24.		Soniya										P	P	P		P	P	P	P		P	P	P	P	P	P													
25.		Jaspreet K.										P	P	P		P	P	P	P	P	P		P	P	P	P													

Attendance Register GURU NANAK COLLEGE, KILLIANWALI (Muktsar) For the Month of May 2018

Class: Accounts (Basics) Lecturer: Usha Gupta

Sr. No.	Roll No.	Name of Students	1	2	3	4	5	6	7	8	9	10	11	12	13	14	15	16	17	18	19	20	21	22	23	24	25	26	27	28	29	30	31	Current Delivered	Current Attended	Previous Delivered	Previous Attended	Total Delivered	Total Attended	REMARKS
	1.	Jayant Jain																																						
	2.	Vishal Bansal																																						
	3	Sanjay Kumar																																						
	4	Dinesh										P	P	P				P	P	P	A																			
	5	Sachin										P	P	P	P			P	P	P	P			P	P	P	P	P												
	6	Priyanka Gupta										P																												
	7	Amanjot Kaur										P	P																											
	8	Amanpreet K.										P	P																											
	9	Satnaj Singh										P	P	P	P			P		P	P	P	P	P	P	P	P													
	10	Sukhjinder Singh										P	P	P	P			P	P	P	P	P	P	P	P	P														
	11	Ajay Khan										P	P	P	P			P	P	P		P	P	P		P														
	12	Tarandeep S.																																						
	13.	Pardeep S.																																						
	14	Arju Singla										P																												
	15	Vithal Singh Hans										P																												
	16	Yadwinder S. Hans										P																												
	17	Hira Singh										P	P	P	P			P																						
	18	Sukhdeep											P	P	P			P			P																			
	19.	Sukhbir Singh													P			P																						
	20	Sanjoli																	P																					
	21	Amanpreet K																	P																					

Principal
Guru Nanak College
Killianwali (Sri Muktsar Sahib)

Attendance Register GURU NANAK COLLEGE, KILLIANWALI (Muktsar) For the Month of May 2018

Class..... Lecturer: Sukwinder Kapila

Sr. No.	Roll No.	Name of Students	1	2	3	4	5	6	7	8	9	10	11	12	13	14	15	16	17	18	19	20	21	22	23	24	25	26	27	28	29	30	31	ATTENDANCE CURRENT Delivered	CURRENT Attended	PREVIOUS Delivered	PREVIOUS Attended	TOTAL Delivered	TOTAL Attended	REMARKS
26		Sonia										P																												
27		Jasprect Kaur										P																												
28		Pardeep Singh																																						
29		Jashandeep Singh											P	P		P	P			P	P		P	P		P	P													
29		Harpreet Singh										P	P	P		P		P		P	P		P	P			P													
30		Hoshe Singh										P	P	P		P	P	P	P	P	P		P	P	P	P	P													
32		Jaskirdeep Maan										P	P	P		P		P		P	P		P	P																
32		Vishdeep Maan										P																												
33		Sunita Rani										P																												
34		Amritpal Kaur										P																												
35		Harpreet Singh										P																												
36		Sukhpreet Singh										P																												
37		Anock Singh														P																								
38		Gurpiar Singh														P	P																							
39		Lovepreet Singh														P																								
40		Sukhdeep Kaur														P	P	P	P				P	P	P	P	P													
41		Gurdeep Kaur																P	P			P		P		P														
42		Lovepreet Kaur																P	P		P	P	P	P	P	P	P													
43		Rajandeep Kaur																P	P		P																			
44		Sangeeti																	P		P		P	P	P	P	P													
45		Sukhveer Singh															P	P	P	P																				
46		Manjeet Singh																		P	P		P	P	P	P														
47		Ajay Singh																		P	P		P	P	P		P													
47		Sunny																						P	P		P													
48		Jeevan Singh																						P	P															

SUNDAY

Attendance Register GURU NANAK COLLEGE, KILLIANWALI (Muktsar) For the Month of May 2018

Class..... English Speaking Lecturer: Sukwinder Kapila

Sr. No.	Roll No.	Name of Students	1	2	3	4	5	6	7	8	9	10	11	12	13	14	15	16	17	18	19	20	21	22	23	24	25	26	27	28	29	30	31	ATTENDANCE CURRENT Delivered	CURRENT Attended	PREVIOUS Delivered	PREVIOUS Attended	TOTAL Delivered	TOTAL Attended	REMARKS
1		Tyant Jain																																						
2		Vishal Bansal																																						
3		Kulbeep Kaur										P						P	P		P	P		P	P	P		P												
4		Beant Kaur										P						P	P		P	P		P	P	P		P												
5		Balwinder Kumar												P		P		P																						
6		Sanjay Kumar																																						
7		Abhinandan																																						
8		Sukhveer Singh											P						P		P																			
9		Sukhchain Singh																																						
10		Pasul Monga										P	P	P		P	P	P	P			P		P	P	P	P	P												
11		Pawandeep Kaur										P	P	P		P	P	P	P		P	P		P	P	P	P	P												
12		Dinesh										P	P	P		P	P	P	P		P																			
13		Chhapindeep Singh																																						
14		Sachin										P	P	P		P	P	P	P		P			P	P	P	P	P												
15		Aarjoo Singh										P	P	P			P	P	P		P	P		P	P	P	P	P												
16		Priyanka Gupta										P	P	P			P	P	P		P	P		P	P	P	P	P												
17		Amanjot Kaur										P	P	P			P	P			P	P		P	P	P	P	P												
18		Amanpreet Kaur										P	P	P			P	P	P		P			P	P	P	P	P												
19		Sahaj Singh										P	P	P			P	P	P		P	P		P	P	P	P	P												
20		Sukhjinder Singh										P	P	P			P	P	P		P	P		P	P	P	P	P												
21		Ajay Khan										P	P	P			P	P	P		P	P		P	P	P	P	P												
22		Gagandeep Singh										P	P	P			P		P		P																			
23		Tejandeep Singh											P	P			P	P	P		P			P		P	P	P												
24		Simranpreet Kaur										P																												
25																																								

Principal
Guru Nanak College
Killianwali (Sri Muktsar Sahib)

5. **Reports of the Events 2018-19**

ICE BREAKING SESSION

WORKSHOP TO SENSITIZE STUDENTS ABOUT INSURANCE SECTOR

(लहू की लौ)
(21 सितम्बर 2018)

बीमा जागरूकता और बीमा क्षेत्र में कार्य अवसर विषय पर एक व्याख्यान

डबवाली(लहू की लौ)गुरु नानक कॉलेज किलियांवाली के कॉमर्स और वाणिज्य विभाग द्वारा वीरवार को बीमा जागरूकता और बीमा क्षेत्र में कार्य अवसर विषय पर एक व्याख्यान आयोजित किया गया। जिसके मुख्य संयोजक कॉलेज एलुमनी कमेटी के एग्जीक्यूटिव सदस्य तरसेम गर्ग थे। इस अवसर पर मुख्य मेहमान के रूप में नेशनल इंश्योरेंस के क्षेत्रीय मैनेजर अजीत सिंह, मैनेजर केजी शर्मा, अरुण कौशल (सीईओ, नेपाल) डिविजनल मैनेजर वीके गुंबर, विनोद कुमार, प्रशासकीय अफसर बी के चाहुआ और ब्रांच मैनेजर त्रिभुवन शर्मा उपस्थित थे। विभागाध्यक्ष ऊषा गोयल ने सभी का स्वागत किया। वक्ताओं ने विद्यार्थियों को अलग-अलग क्षेत्रों में प्रचलित बीमा पॉलिसियों की जानकारी दी एवं इस क्षेत्र में उपलब्ध रोजगार अवसरों के बारे में जागृत किया। कार्यक्रम के अंत में प्रिंसिपल डॉ. सुरेंद्र सिंह ठाकुर ने आए हुए सभी मेहमानों का संस्था की तरफ से धन्यवाद किया और विद्यार्थियों को स्नातक और स्नातकोत्तर के बाद अपने करियर के लिए बीमा क्षेत्र को चुनने की प्रेरणा दी। मंच संचालन बी.कॉम फाईनल के विद्यार्थी अंकुर चलाना ने किया। इस अवसर पर कॉमर्स संकाय के सभी प्राध्यापक डॉ. सीमा जिंदल, प्रो.आशीष बागला, मैडम दीक्षा व मैडम तजिन्द्र कौर व स्टॉफ सदस्य उपस्थित थे।

⇒ Extension lecture on Insurance awareness and job opportunities in insurance sector organized by Commerce department on September 20, 2018

Principal
Guru Nanak College
Killianwali (Sri Muktsar Sahib)

गुरु नानक कॉलेज में फैकल्टी डेवलपमेंट प्रोग्राम के दूसरे दिन समाजशास्त्र विषय पर चर्चा

नैक की सिफारिशों से शिक्षण प्रणाली सुधरेगी : डॉ. बलि

भास्कर न्यूज़ | डबवाली

मलोट रोड स्थित गुरुनानक कॉलेज में आयोजित तीन दिवसीय फैकल्टी डेवलपमेंट प्रोग्राम के दूसरे दिन गुरुवार को समाजशास्त्र विषय पर चर्चा की गई। जिसमें बतौर मुख्यवक्ता पंजाब के गुरु नानक गर्ल्स कॉलेज मुक्तसर के समाजशास्त्र स्नातकोत्तर विभागाध्यक्ष डॉ. बलि बहादुर ने शिरकत की।

समाजशास्त्र विभागाध्यक्ष डॉ. बलि बहादुर ने राष्ट्रीय मूल्यांकन एवं प्रत्यायन परिषद नैक के बारे में विस्तारपूर्वक जानकारी देते हुए कहा कि हमारी शिक्षा प्रणाली पुरातन समय के गुरुकुल समय से चलती हुई मुगल काल में मदरसों की व्यवस्था से होती हुई ब्रिटिश कालीन शिक्षा व्यवस्था तक पहुंची। स्वतन्त्रता के पश्चात् मुख्यत 1986 में शिक्षा की राष्ट्रीय नीति भारत में बनाई गई जिसे 1992 में सुधारा गया।

इसमें इस बात पर अधिक जोर दिया गया कि भारत की सभी उच्च शिक्षा संस्थाओं के मूल्यांकन के लिए एक स्वायत्त संस्था स्थापित की जाए ताकि भारतीय शिक्षा प्रणाली अपनी गुणवत्ता सुधार कर अन्तराष्ट्रीय चुनौतियों से निपटने में सक्षम हो सके। इसी उद्देश्य को ध्यान में रखते हुए 1994 में यूजीसी द्वारा नैक की स्थापना की गई। प्रत्येक 5 वर्ष में भारत की प्रत्येक शिक्षा संस्था द्वारा अपने आप को इस संस्था से मूल्यांकित करवाना अनिवार्य है। उन्होंने नैक के उद्देश्यों, मिशन व लाभों को स्पष्ट करते हुए मुख्य वक्ता ने बताया कि इस संस्था का मूल उद्देश्य शिक्षा की गुणवत्ता को सुधार कर वोकेशनल ऐजूकेशन के जरिए राष्ट्रीय विकास करना व आज के वैश्वीकरण के युग में हमारे युवाओं को नई तकनीक से जोड़ना व उत्कृष्टता के काबिल बनाना है। इससे देश की शिक्षा संस्थाओं में आपसी तालमेल, सहयोग व पारदर्शिता भी बढ़ेगी। फिलहाल 31 दिसंबर 2018 के बाद से लागू नैक की नई सिफारिशों पर बारे विस्तारपूर्वक बताते हुए कहा कि इस मूल्यांकन को और तथ्यपरक, निष्पक्ष, समाज व विद्यार्थी केन्द्रित बनाने पर जोर दिया जा रहा है। इस अवसर पर कॉलेज प्रिंसीपल डा. सुरेंद्र सिंह ठाकुर व आईक्यूएसी कोर्डीनेटर डा. भारत भूषण सहित स्टाफ सदस्य व विद्यार्थी मौजूद थे।

विद्यार्थियों संबोधित करते डॉ. बलि बहादुर।

(ਅਜੀਤ)
(11-01-2019)

ਫੈਕਲਟੀ ਵਿਭਾਗ ਪ੍ਰੋਗਰਾਮ ਤਹਿਤ ਡਾ: ਬਲੀ ਬਹਾਦੁਰ ਵਿਦਿਆਰਥੀਆਂ ਦੇ ਰੂਬਰੂ ਹੋਏ

ਮੰਡੀ ਕਿੱਲਿਆਂਵਾਲੀ, 10 ਜਨਵਰੀ (ਵਿਕਰਾਲ ਸਿਘ ਸ਼ਾਂਤ) ਗੁਰੂ ਨਾਨਕ ਕਾਲਜ ਕਿੱਲਿਆਂਵਾਲੀ ਵਿਚ ਤਿਨ ਰੋਜ਼ਾ ਫੈਕਲਟੀ ਵਿਭਾਗ ਪ੍ਰੋਗਰਾਮ ਦੇ ਦੂਜੇ ਦਿਨ ਅੱਜ ਗੁਰੂ ਨਾਨਕ ਕਾਲਜ ਮੁਕਤਸਰ ਦੇ ਸਮਾਜਕ ਸਿੱਖਿਆ ਵਿਭਾਗ ਦੇ ਮੁਖੀ ਡਾ: ਬਲੀ ਬਹਾਦੁਰ ਸਟਾਫ ਅਤੇ ਵਿਦਿਆਰਥੀਆਂ ਦੇ ਰੂਬਰੂ ਹੋਏ। ਆਈ. ਕਿਊ. ਏ. ਸੀ. ਸੰਯੋਜਕ ਡਾ: ਭਾਰਤ ਭੂਸ਼ਣ ਨੇ ਪ੍ਰੋਗਰਾਮ ਦੇ ਉਦੇਸ਼ ਬਾਰੇ ਜਾਣਕਾਰੀ ਦਿੱਤੀ। ਮੁੱਖ ਬੁਲਾਰੇ ਡਾ: ਬਾਲੀ ਬਹਾਦੁਰ ਨੇ ਆਪਣੇ ਸੰਬੋਧਨ 'ਚ ਰਾਸ਼ਟਰੀ ਮੁਲਾਂਕਣ ਤੇ ਪ੍ਰਵਾਨਗੀ ਪ੍ਰੀਸ਼ਦ ਬਾਰੇ ਵਿਸਤਰਿਤ ਜਾਣਕਾਰੀ ਦਿੱਤੀ। ਉਨ੍ਹਾਂ ਕਿਹਾ ਕਿ ਸਾਡੇ ਸਿੱਖਿਆ ਪ੍ਰਣਾਲੀ ਗੁਰੂਕੁਲ ਸਿੱਖਿਆ ਪ੍ਰਣਾਲੀ ਦੇ ਆਧਾਰ 'ਤੇ ਚੱਲਦੀ ਬ੍ਰਿਟਿਸ਼ ਸਿੱਖਿਆ ਪ੍ਰਣਾਲੀ ਪਹੁੰਚ ਤੱਕ ਪੁੱਜ ਗਈ ਹੈ। ਆਜ਼ਾਦੀ ਤੋਂ ਬਾਅਦ 1986 'ਚ ਭਾਰਤ ਅੰਦਰ ਸਿੱਖਿਆ ਦੀ ਕੌਮੀ ਨੀਤੀ ਤਿਆਰ ਕੀਤੀ ਗਈ, ਜਿਸ ਨੂੰ 1992 ਵਿਚ ਸੋਧਿਆ ਗਿਆ। ਯੂ.ਜੀ.ਸੀ. ਨੇ 1994 ਵਿਚ ਐਨ.ਏ.ਏ.ਸੀ. (ਨੈਕ) ਸਥਾਪਿਤ ਕੀਤਾ ਸੀ। ਹਰੇਕ 5 ਸਾਲਾਂ ਵਿਚ ਭਾਰਤ ਦੇ ਹਰ ਵਿਦਿਅਕ ਅਦਾਰੇ ਲਈ ਇਸ ਸੰਸਥਾ ਦੁਆਰਾ ਖੁਦ ਦਾ ਮੁਲਾਂਕਣ ਕਰਵਾਉਣਾ ਲਾਜ਼ਮੀ ਹੈ। ਇਸ ਮੌਕੇ ਡਾ: ਬਾਲੀ ਨੇ ਸਟਾਫ ਅਤੇ ਵਿਦਿਆਰਥੀਆਂ ਦੇ ਉਠਮੁਕਤਾ ਭਰੇ ਸੁਆਲਾਂ ਦੇ ਬੜੀ ਸਹਿਜਤਾ ਨਾਲ ਜਾਣਕਾਰੀ ਭਰਪੂਰ ਜਵਾਬ ਦਿੱਤੇ। ਕਾਲਜ ਪ੍ਰਿੰਸੀਪਲ ਡਾ: ਸੁਰਿਦਰ ਸਿੰਘ ਠਾਕੁਰ ਨੇ ਨੈਕ ਸਬੰਧੀ ਜਾਣਕਾਰੀ ਨੂੰ ਵਿਦਿਅਕ ਸੰਸਥਾ ਵਿਚ ਕੰਮ ਕਰ ਰਹੇ ਸਟਾਫ ਲਈ ਬੇਹੱਦ ਲਾਭਦਾਇਕ ਦੱਸਿਆ। ਅੰਤ ਵਿਚ ਡਾ: ਬਲੀ ਬਹਾਦੁਰ ਨੂੰ ਕਾਲਜ ਸਟਾਫ ਵਲੋਂ ਯਾਦਗਾਰੀ ਚਿਨ੍ਹ ਭੇਟ ਕੀਤਾ ਗਿਆ।

ਗੁਰੂ ਨਾਨਕ ਕਾਲਜ ਮੰਡੀ ਕਿੱਲਿਆਂਵਾਲੀ ਵਿਖੇ ਵਿਦਿਆਰਥੀਆਂ ਦੇ ਰੂਬਰੂ ਹੁੰਦੇ ਡਾ: ਬਲੀ ਬਹਾਦਰ।

ਤਸਵੀਰ: ਵਿਕਰਾਲ ਸਿੰਘ ਸ਼ਾਂਤ

⇒ Extension lecture on 'New Guidelines for NAAC' organised by IQAC in FDP on 10 January 2019.

Principal
Guru Nanak College
Killianwali (Sri Muktsar Sahib)

गुरु नानक कॉलेज किलियांवाली में तीन दिवसीय फैकल्टी डेवलपमेंट प्रोग्राम आयोजित

डबवाली (लहू की लौ) गुरु नानक कॉलेज किलियांवाली में आयोजित तीन दिवसीय फैकल्टी डेवलपमेंट प्रोग्राम के पहले दिन बुधवार को पंजाब यूनिवर्सिटी के इतिहास विभाग से असिस्टेंट प्रोफेसर डॉ. प्रियतोष शर्मा स्टाफ और विद्यार्थियों के रूबरू हुए। आई.क्यू.ए.सी. कार्डीनेटर डा. भारत भूषण ने मुख्य वक्ता का परिचय देते हुए इस तीन दिवसीय फैकल्टी डिवेलपमेंट प्रोग्राम का संक्षिप्त विवरण प्रस्तुत किया।

रिसोर्स पर्सन डा. प्रियतोष ने अपने संबोधन में सर्च व रिसर्च में अन्तर स्पष्ट करते हुए बताया कि हर अनुसंधान अपने समय व हालातों के अनुसार होता है। पुरातन विद्वान ऐस्ट्रालॉजी के साथ जोड़कर रिसर्च किया करते थे। धीरे-धीरे इसमें वैज्ञानिकता का समावेश होता गया। 1885 के बाद रिसर्च को तथ्यपरक बनाने पर काफी जोर दिया जाने लगा। रिसर्च में निष्पक्षता का एक दौर भी 20 वीं सदी में काफी प्रचलित रहा पर 80 के दशक के बाद रिसर्च स्कालर ने यह मानना शुरू कर दिया कि सब कुछ ऑब्जेक्टिव अर्थात निष्पक्ष नहीं हो सकता इसमें आत्मीयता अर्थात् स्बजेक्टिव होना प्राकृतिक व आवश्यक भी है। अनुसंधान शुरू करते समय यह अवश्य ध्यान रखें कि उसके बारे में काफी आंकड़े उपलब्ध होने चाहिए। साथ ही रिसर्च के लिए टूल्स अपनाते वक्त बहुत सतर्क रहना जरूरी है। इसके पश्चात सामाजिक, आर्थिक, राजनीतिक, सांस्कृतिक व पर्यावरणिक हालातों को ध्यान में रखते हुए आगे बढ़े। स्पष्टवादिता आपकी रिसर्च को अन्ततः बेहतर व निष्पक्ष परिणाम की ओर ले जाती है। आज 21वीं सदी में रिसर्च सांस्कृतिक पक्षों की ओर अधिक प्रवृत्त हो रही है।

कालेज स्टाफ व विद्यार्थियों ने डा. शर्मा से कई प्रश्न पूछे जिनका उत्तर देकर उन्होंने उनकी जिज्ञासा शांत की व उनको रिसर्च पेपर लिखने के कई गुर भी बताए। अन्त में कालेज प्रिंसीपल डॉ. सुरिन्द्र सिंह ठाकुर ने आई. क्यू.ए.सी. के इस प्रयास की सराहना करते हुए अनुसंधान को आज के समय व देश के विकास के लिए नितांत आवश्यक बताया।

⇒ Extension lecture on 'Research Methodology' organised by IQAC in FDP on 9 January 2019

Principal
Guru Nanak College
Killianwali (Sri Muktsar Sahib)

जी.एस.टी. पर व्याख्यान

डबवाली (तह की लौ) गुरु नानक कॉलेज किलियांवाली के वाणिज्य और प्रबंधन संकाय द्वारा विद्यार्थियों के लिए जी.एस.टी. पर एक व्याख्यान (एक्सटेंशन लेक्चर) का आयोजन किया गया जिसमें कालेज के भूतपूर्व छात्र सी.ए. मुनीश बांसल मुख्य वक्ता के तौर पर उपस्थित हुए। कॉलेज प्रिंसिपल डॉ सुरेंद्र सिंह ठाकुर ने के मुख्य वक्ता का कॉलेज पहुंचने पर हार्दिक स्वागत किया। अपने वक्तव्य में सीए मुनीष ने विद्यार्थियों और अध्यापक साहिबान को जीएसटी पर विस्तारपूर्वक जानकारी दी और समसामयिक दिनचर्या से उदाहरण लेकर जीएसटी से होने वाले लाभों के बारे में बताया। विद्यार्थियों ने बड़ी उत्सुकता से जीएसटी के बारे में बंसल से कुछ सवाल पूछे और अपनी जिज्ञासा शांत की। कार्यक्रम के अंत में विभागाध्यक्ष मैडम ऊषा गोयल ने विभाग के अन्य प्राध्यापकों डॉ. सीमा रानी, प्रो. आशीष बागला ,मैडम दीपिका, मैडम दीक्षा व प्रो. प्रिंस सेठी के साथ मिलकर मुख्य वक्ता को कॉलेज की तरफ से स्मृति चिन्ह देकर धन्यवाद दिया।

⇒ Extension lecture on 'GST' organised by Commerce department on 25 January 2019

Principal
Guru Nanak College
Killianwali (Sri Muktsar Sahib)

सोशल मीडिया पर वायरल संदेश गैर प्रमाणिक होना चिंता का विषय

गुरुनानक कॉलेज में 'सोशल मीडिया की भाषा के साथ प्रतिक्रिया' विषय पर सेमिनार आयोजित

डबवाली(लहू की लौ)'सोशल मीडिया की भाषा के साथ प्रतिक्रिया' विषय पर शनिवार को गुरुनानक कॉलेज में सेमिनार हुआ। मुख्य वक्ता के तौर पर पंजाब विश्वविद्यालय चंडीगढ़ के फेलो तथा आर्थिक नीति अंवेषण केंद्र के निदेशक डॉ. सुभाष शर्मा पहुंचे। उन्होंने गुरुनानक देव के 55वें प्रकाश पर्व वर्ष तथा जलियांवाला बाग घटनाक्रम के शताब्दी वर्ष का उल्लेख करते हुए भारत को प्रारंभ से ही ज्ञान के आधार पर स्थापित जगत गुरु बताया। उन्होंने स्पष्ट किया कि ट्रोल, ट्वीट, ओएमजी, लोल, अनफ्रेंड जैसी नई शब्दावली ने शब्दों को चाहे छोटा कर दिया पर भाषा का दायरा बढ़ा दिया है। सोशल मीडिया के विभिन्न माध्यम जहां आपसी संबधों व संचार को बड़ी तेजी से बढ़ा रहे हैं, वहीं वायरल संदेश, चित्र व अधिकतर जानकारी गैर-प्रमाणिक होना अवश्य ही चिंता का विषय है।

सेमिनार को संबोधित करते डॉ. सुभाष शर्मा।

ज्योति प्रज्जवलित करते हुए मुख्य वक्ता तथा अन्य मेहमान

जर्नलिज्म एवं मास कम्युनिकेशन विभाग के अध्यक्ष डॉ. आरिफ नासिर ने कहा कि सोशल मीडिया के आने से पहले हम लोग अपने विचारों को प्रकट करने के प्रति इतने प्रखर नहीं थे। आज के परिपेक्ष्य में रोटी, कपड़ा व मकान के साथ-साथ इंटरनेट कनेक्शन व सोशल मीडिया तक एक्सेस

90 से ज्यादा शोध पत्र प्रस्तुत

सेमिनार की शुरुआत मुख्य वक्ता ने दीप प्रज्जवलित करके की। इस मौके पर स्नातकोत्तर अध्ययन विभाग रीजनल कैंपस बठिंडा से डॉ. अजय वर्मा, कॉलेज की आइक्यूएसी के अध्यक्ष डॉ. भारत भूषण, अंग्रेजी विभाग की अध्यक्षा व सेमिनार आयोजक सुरिंदर कपिला व गेलेक्सी ने मंच संचालन किया। इस अवसर पर कॉलेज प्रिंसिपल डॉ. सुरिंदर सिंह ठाकुर, कालेज प्रबंधन समिति के उपाध्यक्ष गुरदयाल सिंह, सचिव नीरज जिंदल ने संबोधित किया। दो सत्र चले इस सेमिनार में 90 से अधिक प्रतिभागियों ने अपने रिसर्च पेपर प्रस्तुत किए।

ये रहे मौजूद

इस अवसर पर राजकीय महाविद्यालय डबवाली के प्रिंसिपल डॉ. केएल गुप्ता, बीएड कॉलेज की प्रिंसीपल डॉ. पूनम गुप्ता, गिद्दड़बाहा कॉलेज से प्रिंसिपल डॉ. कमलजीत कौर, दशमेश कालेज बादल से इंदिरा पाहूजा, कॉलेज के पूर्व प्रधानाचार्य शिक्षाविद् आत्मा राम अरोड़ा, कॉलेज एलुमनी सदस्य परमजीत कोचर, नवीन नागपाल, सरकारी सीनियर सेकेंडरी स्कूल डबवाली से अंग्रेजी प्रवक्ता इंद्रजीत, डीएवी स्कूल के अंग्रेजी प्रवक्ता अजय ग्रोवर मौजूद थे।

ਸੀ. ਐਨ. ਕਾਲਜ 'ਚ ਸੋਸ਼ਲ ਮੀਡੀਆ ਦਾ ਭਾਸ਼ਾ ਉਪਰ ਪ੍ਰਭਾਵ' ਵਿਸ਼ੇ 'ਤੇ ਰਾਸ਼ਟਰੀ ਸੈਮੀਨਾਰ ਕਰਵਾਇਆ

ਸੋਸ਼ਲ ਮੀਡੀਆ 'ਤੇ ਬਹੁਤੀ ਜਾਣਕਾਰੀ ਦੀ ਰੋਰ ਪ੍ਰਮਾਣਿਕਤਾ ਚਿੰਤਾ ਦਾ ਵਿਸ਼ਾ ਡਾ. ਸੁਭਾਸ਼ ਸ਼ਰਮਾ ✪ 90 ਤੋਂ ਜਿਆਦਾ ਪੇਪਰ ਪੜ੍ਹੇ ਗਏ

ਮੰਡੀ ਕਿੱਲਿਆਂਵਾਲੀ, 16 ਫਰਵਰੀ ਦਾਇਰ ਵਧਾ ਦਿੱਤਾ। ਸੋਸ਼ਲ ਮੀਡੀਆ ਜਿੱਥੇ ਵਿਸ਼ਾਲ ਸਿੰਘ ਸ਼ਾਤਾ-ਅਟਵੈਂਡੇ ਪੰਜਾਬ ਆਪਣੇ ਵੱਖ-ਵੱਖ ਮਾਧਿਆਮਾਂ ਰਾਹੀਂ ਭਾਵੇਂ ਵੱਲੋਂ ਦੇ ਵਿੱਦਿਅਕ ਅਦਾਰੇ ਗੁਰੂ ਨਾਨਕ ਆਪਸੀ ਸਬੰਧਾਂ ਅਤੇ ਸੰਚਾਰ ਨੂੰ ਬੜੀ ਤੇਜੀ ਨਾਲ ਮੰਡੀ ਕਿੱਲਿਆਂਵਾਲੀ ਵਿਚ ਅੱਜ ਨਾਲ ਵਧਾ ਰਿਹਾ ਹੈ, ਪਰ ਉਥੇ ਹੀ ਇਸ ਰਾਹੀਂ ਕੁੱਲ ਸੋਸ਼ਲ ਮੀਡੀਆ ਰਾਹੀਂ ਹੀ ਲੋਕਾਂ ਨੇ ਉਸ ਰਾਹੀਂ ਵਿਸ਼ੇ ਕਰਕੇ ਅੱਜ ਇੰਟਰਨੈਟ ਤੇ ਬਲਾਗ, ਈ-ਪੇਪਰ ਜਿਆਦਾ ਪ੍ਰਚੰਡਿਤ ਹੋ ਰਹੇ ਹਨ। ਜਿਸ ਨੇ ਸਾਡਾ ਲਿਖਣ ਅਤੇ ਗੱਲ ਕਰਨ ਦਾ ਢੰਗ ਵੀ ਬਦਲ ਦਿੱਤਾ ਹੈ। ਇਸ ਦੇ ਇਲਾਵਾ ਦੇਸ਼ਾਂ ਦੇਵੀ ਲਾਲ ਯੂਨੀਵਰਸਿਟੀ ਸਿਰਸਾ ਦੇ ਅੰਗਰੇਜੀ ਵਿਭਾਗ ਦੇ ਪ੍ਰੋਫੈਸਰ ਉਮੇਦ ਸਿੰਘ ਨੇ ਅਜੋਕੇ ਸਮੇਂ ਵਿਚ ਭਾਸ਼ਾ ਦੇ ਵਿਸ਼ਾਲ ਹੋਣ ਤੇ ਲੋਕਾਂ ਦੇ ਗੁੰਮਰਾਹ ਹੋਣ ਪਿੱਛੇ ਸੋਸ਼ਲ ਮੀਡੀਆ ਦੀ ਭੂਮਿਕਾ ਨੂੰ ਆਪਣੀ ਚਰਚਾ ਦਾ ਵਿਸ਼ਾ ਬਣਾਇਆ। ਸਮਕਾਲੀ ਸਮੇਂ ਭਿਸ਼ੀਟਲ ਕ੍ਰਾਂਤੀ ਪੇਜ ਨਿਊਜ਼ ਅਤੇ ਮੀਡੀਆ ਸਾਧਨਾ ਤੇ ਵੱਡੇ ਅਤੇ ਬਿਜਨੇਸ ਘਰਾਣਿਆ ਦਾ ਕਬਜ਼ਾ ਹੋਣ ਕਰਕੇ ਭਾਸ਼ਾ ਰਾਹੀਂ ਅਸਲ ਤੱਤ ਲੁਕਾ ਕੇ ਲੋਕਾਂ ਨੂੰ ਗੁੰਮਰਾਹ ਕੀਤਾ ਜਾ ਰਿਹਾ ਹੈ। ਰਿਜਨਲ ਸੇਟਰ ਬਠਿੰਡਾ ਤੇ ਡਾ. ਅਜੇ ਵਰਮਾ ਨੇ ਆਪਣੇ ਭਾਸ਼ਣ ਵਿਚ ਦੱਸਿਆ ਕਿ ਭਾਸ਼ਾ ਦਾ ਸਰੋਤ ਲੋਕਾਂ ਦੇ ਆਪਸੀ ਸਬੰਧਾਂ ਤੇ ਨਿਰਭਰ ਕਰਦਾ ਹੈ, ਉਸ ਵਿਚ ਉਨ੍ਹਾਂ ਦਾ ਭੂਗੋਲਿਕ ਅਤੇ ਸੰਭਿਆਚਾਰਕ ਪ੍ਰਭਾਵ ਸਮਾਇਆ ਹੁੰਦਾ ਹੈ, ਪਰ ਸੋਸ਼ਲ ਮੀਡੀਆ ਨੇ ਸੰਚਾਰ ਦੀਆਂ ਸਾਰੀਆਂ ਸੀਮਾਵਾਂ ਨੂੰ ਤੋੜ ਦਿੱਤਾ ਹੈ। ਕਾਲਜ ਪ੍ਰਿੰਸੀਪਲ ਡਾ. ਸੁਰਿੰਦਰ ਸਿੰਘ ਠਾਕੁਰ ਨੇ ਵਿਦਵਾਨ ਮਹਿਮਾਨਾਂ ਨੂੰ ਜੀ ਆਇਆਂ ਨੂੰ ਆਇਆ। ਅੰਗਰੇਜੀ ਵਿਭਾਗ ਦੇ ਮੁਖੀ ਡਾ. ਸੁਰਿੰਦਰ ਕਪਲਾ ਨੇ ਮਹਿਮਾਨਾਂ ਬਾਰੇ ਪ੍ਰੋਫੈਸਰ ਸਾਰਿਬਾਨ ਤੇ ਖੋਜਾਰਥੀਆਂ ਨੂੰ ਜਾਣਕਾਰੀ ਦਿੱਤੀ। ਕਾਲਜ ਪ੍ਰਬੰਧਕ ਕਮੇਟੀ ਦੇ ਉਪ ਪ੍ਰਧਾਨ ਗੁਰਦਿਆਲ ਸਿੰਘ ਅਤੇ ਹੋਰਾਂ ਨੇ ਮਹਿਮਾਨਾਂ ਦਾ ਪਰਿਵਾਦ ਕੀਤਾ। ਅੰਤ ਵਿਚ ਪ੍ਰਬੰਧਕ ਵਲੋਂ ਮਹਿਮਾਨਾਂ ਨੂੰ ਯਾਦਗਾਰੀ ਚਿੰਨ੍ਹ ਦੇ ਕੇ ਸਨਮਾਨਿਤ ਕੀਤਾ।

ਗੁਰੂ ਨਾਨਕ ਕਾਲਜ ਮੰਡੀ ਕਿੱਲਿਆਂਵਾਲੀ 'ਚ ਸੋਸ਼ਲ ਮੀਡੀਆ ਬਾਰੇ ਰਾਸ਼ਟਰੀ ਸੈਮੀਨਾਰ ਮੌਕੇ ਮੁੱਖ ਮਹਿਮਾਨ ਡਾ. ਸੁਭਾਸ਼ ਸ਼ਰਮਾ ਅਤੇ ਸ਼ਮਸ਼ੀਅਤਾਂ।

ਤਸਵੀਰ-ਵਿਕਾਸ ਸਿੰਘ ਬਾਤਾ

ਅਸਲੀ ਕਿਉਂ ਦੇ ਸੀ ਦੀ ਰਹਿਨੁਮਾਈ ਹੇਠ ਰਾਹੀਂ ਸਾਂਝੀ ਹੁੰਦੀ ਸਾਂਝੀ ਜਾਣਕਾਰੀ ਭੀਨ ਕਾਲਜ ਡਿਵੇਲਪਮੇਟ ਕੌਂਸਲ ਦੇ ਰੋਰ ਪ੍ਰਮਾਣਿਕ ਹੋਣ ਦਿੱਤਾ ਦਾ ਵਿਸ਼ਾ ਹੈ। ਸਹਿਯੋਗ ਨਾਲ ਸੋਸ਼ਲ ਮੀਡੀਆ ਦਾ ਭਾਸ਼ਾ ਬਠਿੰਡਾ ਦੇ ਆਲ ਇੰਡੀਆ ਰੇਡੀਉ ਉਪਰ ਪ੍ਰਭਾਵ ਵਿਸ਼ੇ ਤੇ ਰਾਸ਼ਟਰ ਪੱਧਰੀ ਅੰਤ ਅੱਜ ਦੇ ਭਾਇਰੇਕਟਰ ਰਾਜੀਵ ਸੈਮੀਨਾਰ ਕਰਵਾਇਆ ਗਿਆ। ਸੈਮੀਨਾਰ ਦੇ ਅੰਤ ਸੋਸ਼ਲ ਮੀਡੀਆ ਨੂੰ ਆਪਸੀ ਪੰਜਾਬ ਯੂਨੀਵਰਸਿਟੀ ਚੰਡੀਗੜ੍ਹ ਦੇ ਵੱਲੋਂ ਡਾ. ਗੁਰੇਸ਼ਾਤ ਦੀ ਕਲਾ ਨੂੰ ਠੇਸ ਪਹੁੰਚਾਉਣ ਦਾ ਸੁਭਾਸ਼ ਸ਼ਰਮਾ ਨੇ ਜੋਤ ਜਗਾ ਕੇ ਸਮਾਗਮ ਦਾ ਜਿਮੇਵਾਰ ਠਹਿਰਾਇਆ। ਡੀ.ਏ.ਵੀ. ਕਾਲਜ ਅਤੇ ਸਮਾਗਮ ਦੇ ਸਹਿਯੋਗ ਵਿਚ 90 ਤੋਂ ਅੰਗਰੇਜੀ ਵਿਭਾਗ ਦੇ ਮੁਖੀ ਜਿਆਦਾ ਪੇਪਰ ਪੜ੍ਹੇ ਗਏ। ਕਾਲਜ ਦੇ ਵਿੱਤਾ ਕਿ ਸੋਸ਼ਲ ਮੀਡੀਆ ਦੇ ਆਉਣ ਤੋਂ ਅੰਗਰੇਜੀ ਵਿਭਾਗ ਵੱਲੋਂ ਕਰਵਾਏ ਸੈਮੀਨਾਰ ਪ੍ਰਧਾਨ ਗੁਰਦਿਆਲ ਸਿੰਘ ਅਤੇ ਹੋਰਾਂ ਨੇ ਮਹਿਮਾਨਾਂ ਦਾ ਪਰਿਵਾਦ ਕੀਤਾ। ਅੰਤ ਵਿਚ ਪ੍ਰਬੰਧਕ ਵਲੋਂ ਮਹਿਮਾਨਾਂ ਨੂੰ ਯਾਦਗਾਰੀ ਚਿੰਨ੍ਹ ਦੇ ਕੇ ਸਨਮਾਨਿਤ ਕੀਤਾ।

⇒ One day National seminar sponsored by DCDC organised by English department in collaboration with IQAC. on 16-02-2019

(डबवाली दर्पण)
(05-03-2019)

05 मार्च2019

गुरु नानक कॉलेज में राष्ट्रीय संगोष्ठी आयोजित

इंटरनेट, मीडिया और सोशल मीडिया पर वक्ताओं ने रखे विचार

डबवाली दर्पण न्यूज

किलियांवाली। गुरु नानक कॉलेज में पंजाबी विभाग द्वारा कॉलेज की आईक्यू एसी के सहयोग से 'इंटरनेट, मीडिया और सोशल मीडिया की उच्च शिक्षा में बढ़ती भूमिका' विषय पर एक दिवसीय राष्ट्रीय संगोष्ठी का आयोजन किया गया। मु यातिथि के रूप में सीडीएलयू सिरसा के रजिस्ट्रार डा. राकेश वधवा, कुंजीवत्त वक्ता के तौर पर पंजाबी कंप्यूटर सहायता केंद्र पंजाबी यूनिवर्सिटी पटियाला से डा. सीपी कंबोज, रिसोर्स पर्सन के तौर पर पंजाबी यूनिवर्सिटी पटियाला के पंजाबी विभाग से डा. गुरमुख सिंह, ब्यूरो चीफ रिपब्लिक टीवी चंडीगढ़ से गुरप्रीत सिंह चीना एवं सीडीएलयू सिरसा से जर्नलिज्म और मास क युनिकेशन विभाग से डॉ. सेवा सिंह बाजवा ने शिरतक की। मंच संचालक पंजाबी विभाग की गुरमिन्दर कौर ने उनका स्वागत किया। ज्योति प्रज्जवलित की रस्म के उपरांत प्रिंसीपल डा. सुरिन्द सिंह ठाकुर ने मु यातिथि व अन्य आए हुए अतिथियों का परिचय देते हुए सभी का स्वागत किया। प्रिंसिपल डॉ ठाकुर ने आज के संदर्भ में इंटरनेट, मीडिया और सोशल मीडिया किस तरीके से केवल हमारी शिक्षा को ही नहीं बल्कि हमारे संपूर्ण जीवन को प्रभावित कर रहा है ,इसके बारे में विस्तार पूर्वक बताया। कुंजीवत्त वक्ता डा. कंबोज ने पीपीटी के जरिए सबसे पहले मीडिया के उद्भाव, प्रिंट व इलैक्ट्रोनिक मीडिया के विभिन्न साधनों व सोशल मीडिया के तथ्य परक आंकड़े प्रस्तुत करते हुए बताया कि सोशल मीडिया के लाभ व हानियां दोनों हैं। खुली फिज़ा में सांस लेने व स्वतंत्र प्रवृत्ति से विचार शेयर करने की तमन्ना को मंच प्रदान करता है यह सोशल मीडिया जिसकी पहुंच अंतर्राष्ट्रीय स्तर तक है। ई-बुक्स, ई- लाईब्रेरी, डिजीटल आंकड़े, ऑनलाईन वेबसाईट्स, ऐप्स आदि केवल अध्यापकों के लिए ही नहीं बद्धल्क शोधार्थियों, अभिभावकों व विद्यार्थियों के लिए बड़ी लाभदायक सिद्ध हो रही हैं। रिसोर्स पर्सन डा. गुरमुख सिंह ने कहा कि इंटरनेट, मीडिया विशेषकर सोशल मीडिया ने जहां दुनियां भर का ज्ञान, विश्व भर के पुस्तकालय, विद्यार्थियों के लिए लाभकारी ब्लॉग, अक्षर सॉ टवेयर, जे-स्टोर, पंजाबी भाषा व गुरबाणी को समर्पित वेबसाईट्स आदि आसानी से उपलब्ध करवाए, वहीं दूसरी तरफ इसने गूगल को आज की पीढ़ी का गुरु बना दिया है।

मु यातिथि डा. वधवा ने कहा कि संस्कृत भाषा, गुरुकुल पद्धति, भारतीयता की आत्मीयता जो कि हमारी सदियों से स्थापित शिक्षा पद्धति का आधार रही, उसी ने भारत को विश्व गुरू के रूप में स्थापित किया। विश्व का प्रथम विश्वविद्यालय तक्षशिला दुनियां में भारत को पहचान दी। कार्यक्रम के अंत में कॉलेज प्रबंधन की तरफ से सचिव नीरज जिन्दल व उषा जिंदल ने आए हुए सभी मेहमानों का आभार करते हुए स्मृति चिन्ह देकर स मानित किया। इस सेमिनार में पुष्पा जिंदल, एमपी कॉलेज की प्रिंसिपल पूनम वधवा, एसबीएस कालेज ऑफ ऐजूकेशन कालांवाली के डा. प्रवीण शर्मा, सीआर डीएवी बीएड कालेज से डा. कुसुमकांत, आकाश कालेज ऑफ ऐजूकेशन डा. ललित, दशमेश कालेज बादल से वाईस प्रिंसीपल इंदिरा पाहुजा, प्रिंसीपल डॉ. बीरचंद गुप्ता,सतपाल, प्रो. हरभजन, प्रो. ऋषि इदयपाल, अध्यापक इंद्रजीत, डा. बलराज सिंह, हरविन्द्र कौर, दिलबाग सिंह आदि मौजूद थे।

(ਸੰਝਾਂਧੀ ਟ੍ਰਿਬਿਊਨ)
(05-03-2019)

ਸੋਸ਼ਲ ਮੀਡੀਆ ਦੀ ਅੰਨ੍ਹੇਵਾਹ ਵਰਤੋਂ ਕਾਰਨ ਦਾਅ 'ਤੇ ਲੱਗੇ ਰਿਸ਼ਤੇ: ਕੰਬੋਜ

ਇੰਟਰਨੈੱਟ, ਮੀਡੀਆ ਤੇ ਸੋਸ਼ਲ ਮੀਡੀਆ ਦੀ ਉੱਚ ਸਿੱਖਿਆ 'ਚ ਵਧਦੀ ਭੂਮਿਕਾ 'ਤੇ ਕੌਮੀ ਸੈਮੀਨਾਰ ਕਰਵਾਇਆ

ਦਿਕਬਾਲ ਸਿੰਘ ਭਾਂਗ

ਲੰਬੀ, 4 ਮਾਰਚ

ਗੁਰੂ ਨਾਨਕ ਕਾਲਜ ਮੰਡੀ, ਕਿੱਲਿਆਂਵਾਲੀ ਵਿਚ ਪੰਜਾਬੀ ਵਿਭਾਗ ਵੱਲੋਂ ਕਾਲਜ ਦੀ ਆਈਕਿਊਏਸੀ ਦੇ ਸਹਿਯੋਗ ਨਾਲ 'ਇੰਟਰਨੈੱਟ, ਮੀਡੀਆ ਅਤੇ ਸੋਸ਼ਲ ਮੀਡੀਆ ਦੀ ਉੱਚ ਸਿੱਖਿਆ 'ਚ ਵਧਦੀ ਭੂਮਿਕਾ' ਵਿਸ਼ੇ ਰਾਸ਼ਟਰੀ ਸੈਮੀਨਾਰ ਕਰਵਾਇਆ ਗਿਆ, ਜਿਸ ਵਿੱਚ ਚੌਧਰੀ ਦੇਵੀ ਲਾਲ ਯੂਨੀਵਰਸਿਟੀ ਸਿਰਸਾ ਦੇ ਰਜਿਸਟਰਾਰ ਡਾ. ਰਾਕੇਸ਼ ਵਧਵਾ ਮੁੱਖ ਮਹਿਮਾਨ ਵਜੋਂ ਮੁਾਮਲ ਹੋਏ। ਇਸ ਮੌਕੇ ਪੰਜਾਬੀ ਕੰਪਿਊਟਰ ਸਹਾਇਤਾ ਕੇਂਦਰ (ਪੀਯੂ ਪਟਿਆਲਾ) ਤੋਂ ਡਾ. ਸੀਪੀ ਕੰਬੋਜ ਅਤੇ ਪੰਜਾਬੀ ਵਿਭਾਗ ਦੇ ਡਾ. ਗੁਰਮੁੱਖ ਸਿੰਘ, ਚੌਧਰੀ ਦੇਵੀ ਲਾਲ ਯੂਨੀਵਰਸਿਟੀ ਸਿਰਸਾ ਤੋਂ ਪੱਤਰਕਾਰੀ ਵਿਭਾਗ ਡਾ. ਸੇਵਾ ਸਿੰਘ ਬਾਜਵਾ ਅਤੇ ਗੁਰਪ੍ਰੀਤ ਸਿੰਘ ਚੀਨਾ ਵਿਸ਼ੇਸ਼ ਤੌਰ 'ਤੇ ਪਹੁੰਚੇ। ਸੈਮੀਨਾਰ ਨੂੰ ਸੰਬੋਧਨ ਕਰਦਿਆਂ ਮੁੱਖ ਮਹਿਮਾਨ ਡਾ. ਰਾਕੇਸ਼ ਵਧਵਾ ਨੇ ਆਪਣੇ ਪੁਰਾਣੇ ਸਬੰਧਾਂ ਅਤੇ ਲਗਾਅ ਨੂੰ ਦੁਹਰਾਉਂਦੇ ਹੋਏ ਸਿੱਖਿਆ ਦੇ ਖੇਤਰ ਵਿੱਚ ਆ ਰਹੇ ਕ੍ਰਾਂਤੀਕਾਰੀ ਬਦਲਾਅ 'ਤੇ ਰੋਸ਼ਨੀ ਪਾਈ। ਉਨ੍ਹਾਂ ਸਦੀਆਂ ਤੋਂ ਸਥਾਪਿਤ ਸਿੱਖਿਆ ਦਾ ਆਧਾਰ ਰਹੀ ਸੰਸਕ੍ਰਿਤ ਭਾਸ਼ਾ, ਗੁਰੂਕੁਲ ਰੀਤ, ਭਾਰਤ ਦੀ ਅਧਿਆਤਮਿਕਤਾ ਹੈ, ਉਸ ਨੇ ਭਾਰਤ ਨੂੰ ਵਿਸ਼ਵ ਗੁਰੂ ਵਜੋਂ ਸਥਾਪਤ ਕੀਤਾ। ਦੁਨੀਆਂ ਦੀ ਸਭ ਤੋਂ ਪਹਿਲੀ ਯੂਨੀਵਰਸਿਟੀ ਤਕਸ਼ਿਲਾ ਨੇ ਭਾਰਤ ਨੂੰ ਨਵੀਂ ਪਛਾਣ ਦਿੱਤੀ। ਡਾ. ਸੀਪੀ ਕੰਬੋਜ ਨੇ ਕਿਹਾ ਕਿ ਸੋਸ਼ਲ ਮੀਡੀਆ ਦੇ ਲਾਭ ਅਤੇ ਹਾਨੀਆਂ ਦੋਵੇਂ ਹਨ। ਸੋਸ਼ਲ ਮੀਡੀਆ ਹੀ ਖੁੱਲ੍ਹੀ ਹਵਾ 'ਚ ਸਾਹ ਲੈਣ ਅਤੇ ਸੁਤੰਤਰ ਰੂਪ 'ਚ ਵਿਚਾਰ ਪੇਸ਼ ਕਰਨ ਲਈ ਮੰਚ ਵੀ ਪ੍ਰਦਾਨ ਕਰਦਾ ਹੈ। ਅੰਤਰਿਆਂ ਦੀ ਤਰਕਪੂਰਨ ਪਛਾਣ ਅਤੇ ਵਿਸ਼ਵਾਸਯੋਗਤਾ, ਲੇਖਕ ਕਲਾ 'ਚ ਆ ਰਹੀ ਗਿਰਾਵਟ, ਭਾਰਤ ਦੇ 43 ਫ਼ੀਸਦ ਵਿਦਿਆਰਥੀਆਂ ਵੱਲੋਂ ਰਾਤ ਨੂੰ ਦਸ ਤੋਂ ਇੱਕ ਵਜੇ ਤੱਕ ਇਸਦੀ ਵੱਧ ਵਰਤੋਂ, ਸਾਈਬਰ ਕ੍ਰਾਈਮ, 'ਬਲੂ ਵ੍ਹੇਲ' ਵਰਗੀਆਂ ਘਾਤਕ ਗੇਮਾਂ ਅਤੇ ਇਸ ਕਰਕੇ ਦਾਅ 'ਤੇ ਲੱਗ ਰਹੀ ਸਿਹਤ ਤੇ ਰਿਸ਼ਤੇ ਚਿੰਤਾ ਦਾ ਵਿਸ਼ਾ ਹਨ।

ਡਾ. ਗੁਰਮੁੱਖ ਸਿੰਘ ਨੇ ਕਿਹਾ ਕਿ ਇੰਟਰਨੈੱਟ, ਮੀਡੀਆ ਦੁਨੀਆਂ ਭਰ ਦਾ ਗਿਆਨ, ਵਿਸ਼ਵ ਭਰ ਦੀ ਲਾਇਬ੍ਰੇਰੀ, ਵਿਦਿਆਰਥੀਆਂ ਲਈ ਲਾਭਦਾਇਕ ਬਲੌਗ, ਅੱਖਰ ਸਾਫਟਵੇਅਰ, ਜੇ-ਸਟੋਰ, ਪੰਜਾਬੀ ਭਾਸ਼ਾ ਅਤੇ ਗੁਰਬਾਣੀ ਨੂੰ ਸਮਰਪਿਤ ਵੈਬਸਾਈਟਾਂ ਆਸਾਨੀ ਨਾਲ ਉਪਲੱਬਧ ਕਰਵਾਇਆ ਹੈ ਉਥੇ ਹੀ ਗੂਗਲ ਨੂੰ ਅੱਜ ਦੀ ਪੀੜ੍ਹੀ ਦਾ 'ਗੁਰੂ' ਬਣਾ ਦਿੱਤਾ ਹੈ। ਗੁਰਪ੍ਰੀਤ ਸਿੰਘ ਚੀਨਾ ਨੇ ਦੱਸਿਆ ਕਿ ਸੋਸ਼ਲ ਮੀਡੀਆਂ ਦੀ ਅੱਜ ਇੰਨ੍ਹੀ ਸ਼ਕਤੀ ਹੈ ਕਿ ਇਸਨੇ ਪਿਛਲੇ ਦਿਨ੍ਹੀ ਵਿੰਗ ਕਮਾਂਡਰ ਅਭਿਨੰਦਨ ਨੂੰ ਛੇਤੀ ਹੀ ਸਾਨੂੰ ਵਾਪਸ ਸੌਂਪਣ ਲਈ ਮਜ਼ਬੂਰ ਕਰ ਦਿੱਤਾ। ਡਾ. ਸੇਵਾ ਸਿੰਘ ਬਾਜਵਾ ਨੇ ਕਿਹਾ ਕਿ ਬੱਚਿਆਂ ਦਾ ਮਾਪਿਆਂ ਅਤੇ ਅਧਿਆਪਕਾਂ ਨਾਲ ਪਾੜਾ ਵੱਧਦਾ ਜਾ ਰਹਾ ਹੈ। ਪ੍ਰਿੰਸੀਪਲ ਡਾ. ਠਾਕੁਰ ਨੇ ਦੱਸਿਆ ਕਿ ਇੰਟਰਨੈੱਟ, ਮੀਡੀਆ ਅਤੇ ਸੋਸ਼ਲ ਮੀਡੀਆਂ ਕਿਸ ਤਰੀਕੇ ਨਾਲ ਸਿਰਫ ਸਾਡੀ ਸਿੱਖਿਆ ਪ੍ਰਣਾਲੀ ਨੂੰ ਹੀ ਨਹੀਂ ਸਗੋਂ ਸਾਰੀ ਜੀਵਨ ਜਾਚ ਨੂੰ ਪ੍ਰਭਾਵਿਤ ਕਰ ਰਿਹਾ ਹੈ। ਅੰਤ ਵਿੱਚ ਕਾਲਜ ਵੱਲੋਂ ਮੁੱਖ ਮਹਿਮਾਨ ਅਤੇ ਮੁੱਖ ਬੁਲਾਰਿਆਂ ਨੇ ਯਾਦਗਾਰੀ ਚਿੰਨ੍ਹ ਦੇ ਕੇ ਸਨਮਾਨਿਆ ਗਿਆ।

=> One day national seminar sponsored by NAAC organised by Punjabi department in collaborati with IQAC on 04-03-2019.

Principal
Guru Nanak College
Killianwali (Sri Muktsar Sahib)

जीएन कॉलेज में चल रही निःशुल्क कोचिंग क्लासेस का समापन

हमबाडी एक्सप्रेस।
गुरु नानक कालेज किलियांवाली में विगत 10 मई से शुरू की गई निःशुल्क कोचिंग क्लासें का सोमवार को समापन हो गया। इस अवसर पर आयोजित कार्यक्रम के दौरान इंग्लिश विभागाध्यक्ष श्रीमती सुरेन्द्र कपिला द्वारा छात्रों से अंग्रेजी उच्चारण के साथ फ्रेंड बैक लिया गया। छात्रों ने मुक्त कंठ से इस उपक्रम की सराहना की। श्रीमती गलैक्सी गुप्ता द्वारा बच्चों को सही उच्चारण के सरीके समझाए। इस समस्त कार्यक्रम की कोआर्डिनेटर श्रीमती सुरेन्द्र कपिला द्वारा विगत 15 दिनों से शिक्षा ले रहे 30 छात्रों को सर्टीफिकेट वितरित किए गए।
प्रिंसिपल डॉ सुरेन्द्र सिंह ठाकुर द्वारा इस कार्यक्रम की भरपूर सराहना की गई और भविष्य में भी ऐसी कोचिंग क्लासेस लगवाने का छात्रों को भरोसा दिया।

Principal
Guru Nanak College
Killianwali (Sri Muktsar Sahib)

लर्निंग बाय डूइंग के जरिए मैनेजमेंट के सिद्धांत समझाए गए

डबवाली(लहू की लौ) गुरु नानक कॉलेज किलियांवाली में चल रही फ्री कोचिंग क्लासेज के दौरान बच्चों को आज कॉलेज के वाणिज्य एवं प्रबंधन विभाग द्वारा लर्निंग बाय डूइंग के जरिए मैनेजमेंट के सिद्धांत समझाए गए। इस अवसर पर कॉमर्स के विद्यार्थियों को अलग-अलग ग्रुप्स में बांटा गया और उन्हें खेल खेल में अलग-अलग परिस्थितियों में प्रबंधन के सिद्धांत लागू करना सिखाया गया। कालेज प्रधानाचार्य डॉ. सुरेंद्र सिंह ठाकुर ने कॉमर्स विभाग के इस प्रयास की सराहना करते हुए कहा विद्यार्थियों को पढ़ाए जाने वाले सिद्धांतों के साथ साथ उन्हें व्यवहारिक जीवन में लागू करने की कला सिखलाना व विद्यार्थियों को उसे सीखना भी अत्यंत आवश्यक है। इस अवसर पर कॉमर्स विभाग की अध्यक्षा प्रो उषा गोयल, डॉ. सीमा जिंदल व प्रो प्रिंस सिंगला उपस्थित थे।

Principal
Guru Nanak College
Killianwali (Sri Muktsar Sahib)

6. Additional Information 2018-19

NOTICE 18.09.18

This is for the information of students of Commerce that the Deptt. is organising an Extencion Lecture on "Career Opportunities in Insurance Sector" on 20th Sep 2018 at 11.30 a.m in the seminar room. Attendence is compulsory and absentees will be fined.

Usha
18/09/18
H.O.D
Dep of Business Mgt & Commerce

18/9/18
(Principal)

22/01/19.

Notice

This is for the information of students of B.Com I, II, III and M.Com I, II that Deptt. of Bus. mgt & Com. is going to organise an Extension Lecture on 'Goods and Services Tax' on 25/01/19 i.e Friday at 1.00 pm shap. in the seminar room ~~All~~ Absentees will be fined.

Usha
H.O.D.
(Deptt. of Bus Mgt & Commerce)

22/1/19
(Principal)

Principal
Guru Nanak College
Killianwali (Sri Muktsar Sahib)

Notice 05/02/19.

This is for the information of students of Dept. of Business Management & Commerce that English Dept. of our college is going to organise one day Nation Seminar on "Repercussions of Social Media on Language" on 16th Feb, 2019 i.e. Saturday. The students who are interested in attending the seminar can give their names to Mam Diksha upto 09/02/19. Only those students will be allowed to attend it who will give their name in advance.

Usha
05/02/19.
H. O. D
(Dept. of Bus. Mgt. & Com.)

Principal
Guru Nanak College
Killianwali (Sri Muktsar Sahib)

National Seminar on Repercussions of Social Media on Language

Deep Prajwalan Ceremony

Welcome Speech by Secretary Sh. Neeraj Jindal

Introduction about the Seminar by Convener Mrs. Surinder Kapila

Principal Dr. Surinder Singh Thakur Introducing the Resource Persons

University Anthem

Scholars and Academicians

Stage Conducting by Mrs. Galaxy Gupta

Presenting Memento to Key-Note Speaker Prof. Arif Naz

Principal
Guru Nanak College
Killianwali (Sri Muktsar Sahib)

सोशल मीडिया पर वायरल संदेश गैर प्रमाणिक होना चिंता का विषय

गुरुनानक कॉलेज में 'सोशल मीडिया की भाषा के साथ प्रतिक्रिया' विषय पर सेमिनार आयोजित

डबवाली(लहू की ली)'सोशल मीडिया की भाषा के साथ प्रतिक्रिया' विषय पर शनिवार को गुरुनानक कॉलेज में सेमिनार हुआ। मुख्य वक्ता के तौर पर पंजाब विश्वविद्यालय चंडीगढ़ के फेलो तथा आर्थिक नीति अंवेषण केंद्र के निदेशक डॉ. सुभाष शर्मा पहुंचे। उन्होंने गुरुनानक देव के 55वें प्रकाश पर्व वर्ष तथा जलियांवाला बाग घटनाक्रम के शताब्दी वर्ष का उल्लेख करते हुए भारत को प्रारंभ से ही ज्ञान के आधार पर स्थापित जगत गुरु बताया। उन्होंने स्पष्ट किया कि ट्रोल, ट्वीट, ओएमजी, लोल, अनफ्रेंड जैसी नई शब्दावली ने शब्दों को चाहे छोटा कर दिया पर भाषा का दायरा बढ़ा दिया है। सोशल मीडिया के विभिन्न माध्यम जहां आपसी संबधों व संचार को बड़ी तेजी से बढ़ा रहे हैं, वहीं वायरल संदेश, चित्र व अधिकतर जानकारी गैर-प्रमाणिक होना अवश्य ही चिंता का विषय है।

सेमिनार को संबोधित करते डॉ. सुभाष शर्मा।

ज्योति प्रज्जवलित करते हुए मुख्य वक्ता तथा अन्य मेहमान

जर्नलिज्म एवं मास कम्युनिकेशन विभाग के अध्यक्ष डॉ. आरिफ नासिर ने कहा कि सोशल मीडिया के आने से पहले हम लोग अपने विचारों को प्रकट करने के प्रति इतने प्रखर नहीं थे। आज के परिपेक्ष्य में रोटी, कपड़ा व मकान के साथ-साथ इंटरनेट कनेक्शन व सोशल मीडिया तक एक्सेस

90 से ज्यादा शोध पत्र प्रस्तुत

सेमिनार की शुरुआत मुख्य वक्ता ने दीप प्रज्जवलित करके की। इस मौके पर स्नातकोत्तर अध्ययन विभाग रीजनल कैंपस बठिंडा से डॉ. अजय वर्मा, कॉलेज की आइक्यूएसी के अध्यक्ष डॉ. भारत भूषण, अंग्रेजी विभाग की अध्यक्षा व सेमिनार आयोजक सुरिंदर कपिला व गेलेक्सी ने मंच संचालन किया। इस अवसर पर कॉलेज प्रिंसिपल डॉ. सुरिंदर सिंह ठाकुर, कालेज प्रबंधन समिति के उपाध्यक्ष गुरदयाल सिंह, सचिव नीरज जिंदल ने संबोधित किया। दो सत्र चले इस सेमिनार में 90 से अधिक प्रतिभागियों ने अपने रिसर्च पेपर प्रस्तुत किए।

ये रहे मौजूद

इस अवसर पर राजकीय महाविद्यालय डबवाली के प्रिंसिपल डॉ. केएल गुप्ता, बीएड कॉलेज की प्रिंसीपल डॉ. पूनम गुप्ता, गिद्दड़बाहा कॉलेज से प्रिंसिपल डॉ. कमलजीत कौर, दशमेश कालेज बादल से इंदिरा पाहुजा, कॉलेज के पूर्व प्रधानाचार्य शिक्षाविद् आत्मा राम अरोड़ा, कॉलेज एलुमनी सदस्य परमजीत कोचर, नवीन नागपाल, सरकारी सीनियर सेकेंडरी स्कूल डबवाली से अंग्रेजी प्रवक्ता इंद्रजीत, डीएवी स्कूल के अंग्रेजी प्रवक्ता अजय ग्रोवर मौजूद थे।

मां, मैंने बचपन में बहुत कुछ देखा, सुना और उसको महसूस करकर्मी

समस्त मीडिया के बड़ी नामवरी से बंद फ्रांटिया जिला स्तर

जिला- डा. मुक्तसर समाज ✪ 90 से जिमसा पंजाब पढ़ ग्रंथ

मीडिया विभाग डबवाली, 16 फरवरी। लाहिड़ा बाग जिला जिला मीडिया विभाग में ऐतिहासिक गांधी हाउस-अंटरैक्ट जमाय अमरट बेड़े-बेड़े गांधियों नगी आने वाले पुस्तकालय जिसे बड़ा भी विद्यार्थ है। रहे है विश्वविद्यालय अपने हुए रुपया अपनी समाज भरे सेवार्थ है बड़ा डेसी बड़ता, ही-देवी जिसका पंजाबियत है रुपया भी विद्यार्थ नाम जिस भेम रुपा बना दिए है, पा पुरुष से मिला वे जिस वे पढ़ा। जिसे ठ गया जिसट भरे बेड़ा रुपया बड़ा का बड़ा बड़ा विद्यार्थ है। जिसे वे विद्यार्थ बेचती रुपे रुपा पुस्तकालयों विद्यार्थ है। जिसे वे विद्यार्थ बेड़े है अमरे नगी, जिस बड़ा वे जिसमें पीएचडी गांधी है अमरे नगी, जिस बड़ा वे विद्यार्थ बेड़े है बेड़े है पीएचडी बेड़ी बेड़ी है। समाज मीडिया की बुनियाद है अमरटी। समाज बड़ा का बिना बड़ाकर। समाज मीडिया में जिसे वे बड़ा बड़ा बड़ा

College Development Council
Panjab University Chandigarh

Professor Sanjay Kaushik

No. 1862-79 /DCDC/DS
Dated 5-12-2018

The Principal
Guru Nanak College
Killianwali(Sri Muktsar Sahib)

Subject: Financial Subsidy to Organize the Seminar/Conference/Workshop for the session 2018-19.

Dear Sir/Madam,

This has reference to your proposal for grant of Financial Subsidy for organizing Seminar/Conference/Workshop in your College for the session 2018-19.

In this regard, this is to inform you that a Financial Subsidy of Rs. 40,000/- has been sanctioned to your College for organizing the Seminar/Conference/Workshop on the topic "Repercussions of Social Media on Language"

The college is supposed to comply with the following conditions:

a. The amount would be given to the College on lump sum basis without any bifurcation/demarcation of heads for its expenditure. The expenditure over and above the sanctioned amount would be spent by the college from its own sources.
b. Payment of TA/DA to resource person and mode of travel should be followed strictly as per Panjab University rules.
c. The college should submit Utilization Certificate on the format (attached) for the financial subsidy duly signed by the Principal of the College and passed by the CA.
d. The stock register for entering expenses incurred under various heads pertaining to the Seminars/Workshops for its re-imbursement out of the Financial Subsidy being granted, be maintained by the college concerned. An undertaking by the Principal regarding maintaining the stock entry register in the college be submitted alongwith the Utilization Certificate by 25-02-2019 positively.
e. Payment will be made only after clearance by the Audit.

You are, therefore, requested to submit to this office an undertaking by the Principal regarding maintaining the stock entry register in the college along with the Utilization Certificate after organizing the Seminar/Symposium/Conference/Workshop, on account of the expenditure incurred for the purpose, duly signed by the Principal and passed by the C.A. with his (CA) Certificate (as per specimen/format attached), for payment up to the approved limit of sanctioned Financial Subsidy before February 25, 2019 in all cases. The required documents received after February 25, 2019 will not be entertained and the college concerned shall be responsible for the same.

Yours sincerely,

(SANJAY KAUSHIK)
Dean

495
17/12/18

Ph. : 0172-2784025, 253-4887, Fax No. : 0172-2541943
Email : dcdc@pu.ac.in | Website : www.dcdc.puchd.ac.in

Principal
Guru Nanak College
Killianwali (Sri Muktsar Sahib)

Advisory Committee

Dr. K.S. Sandhu
Assistant Prof. Physical Education
Guru Nanak College, Killianwali
98724-99741

Dr. Bharat Bhushan
Associate Prof. Hindi
Guru Nanak College, Killianwali
98148-11200

Mrs. Usha Goyal
Associate Prof.
Deptt. of Bus. Mgt. & Commerce
Guru Nanak College, Killianwali
97791-70463

Dr. Seema Rani
Assistant Prof.
Deptt. of Bus. Mgt. & Commerce
Guru Nanak College, Killianwali
98149-28935

Mr. Amit Behal
Associate Prof. Political Science
Guru Nanak College, Killianwali
93573-21784

Organising Committee

Mrs. Galaxy Gupta
Assistant Prof.
Deptt. of English
M. 98146-41949

Mrs. Jaspal Kaur
Assistant Prof.
Deptt. of Hindi
M. 98768-23223

Ms. Deepika
Assistant Prof.
Deptt. of Bus. Mgt. & Commerce
M. 99881-55187

Ms. Gurbinder Kaur
Assistant Prof.
Deptt. of Comp. Application
M. 94175-68530

Dr. Payal Singla
Assistant Prof.
Deptt. of Mathematics
M. 99882-30698

SCHEDULE OF SEMINAR

9.30 a.m. to 2.00 p.m.
- Registration
- Tea & Refreshment
- Deep Prajwalan Ceremony
- Welcome Speech by Principal
- Discourse by Key Note Speaker
- Lecture by Resource Persons

2.00 p.m. to 2.30 p.m. Lunch Break

Technical Session

2.30 p.m. to 4.30 p.m.
- Paper Presentation
- Valedictory Speech
- Vote of Thanks

List of Eminent Guests

Chief Guest :
Dr. Subhash Sharma
Fellow : Panjab University
Director : Centre for Economic Policy Research (CEPR)
Director : Hindustan Copper Limited (HCL)
Member : Zonal Railway users consultative Committee Northern Railway

Key Note Speaker :
Dr. Arif Nazir
Head, Deptt. of Journalism and Mass Communications
DAV College, Amritsar

RESOURCE PERSONS

Sh. Rajiv Arora
Director A.I.R., F.M. Bathinda

Prof. Umed Singh
Deptt. of English
CDLU, Sirsa (Haryana)

Dr. Ajay Verma
Deptt. of Post Graduate Studies,
Regional Campus, Bathinda
Punjabi University, Patiala

How to Reach

GURU NANAK COLLEGE
KILLIANWALI - 151211 (SRI MUKTSAR SAHIB)
(NAAC Accredited Grade B)
AFFILIATED TO PANJAB UNIVERSITY, CHANDIGARH
Estd. 1956

DEPARTMENT OF ENGLISH
In Collaboration With
INTERNAL QUALITY ASSURANCE CELL (IQAC)
Organizing
ONE DAY NATIONAL SEMINAR
Sponsored by :
Dean College Devlopment Council (DCDC)
- On -
REPERCUSSIONS OF SOCIAL MEDIA ON LANGUAGE
16th February, 2019,
Saturday

CHIEF PATRON
S. Parkash Singh Badal
(Ex - CM Punjab)

PRESIDENT
(Retd.) Major Bhupinder Singh Dhillon

SECRETARY
Sh. Neeraj Jindal

PRINCIPAL / SEMINAR DIRECTOR
Dr. Surinder Singh Thakur

CO-ORDINATOR IQAC
Dr. Bharat Bhushan

CONVENER
Mrs. Surinder Kapila
Associate Prof. & Head
Deptt. of English

Principal
Guru Nanak College
Killianwali (Sri Muktsar Sahib)

STRIVE SEEK SERVE
Estd. 1956
GURU NANAK COLLEGE
Postgraduate Multi Faculty Premier College
KILLIANWALI, DISTT. SRI MUKTSAR SAHIB (Pb.) - 151211
NAAC Accredited Grade "B"
Recognized by U.G.C. Under Section 2 (f) & 12 (B) & Permanently Affiliated to Panjab University Chandigarh

Ref. No. 432/Seminar/2019 Dated. 23/01/2019

INVITATION

Prof. Umed Singh
Deptt. of English
CDLU, Sirsa (Haryana)

It gives us immense pleasure to invite you as **Resource Person** on one day **National Seminar** sponsored by Dean, College Development Council, Panjab University, Chandigarh on the topic **"Repercussions of Social Media on Language"** to be held on 16.02.2019. We will be highly elated if you grace this occasion with your benign presence.

Principal 23/1/19
Dr. Surinder Singh Thakur

Convener of Seminar
Mrs. Surinder Kapila

Contact: 84273-60037, 01668-222345
website: www.gnckillianwali.com email: gncollegekillianwali@yahoo.co.in

Principal
Guru Nanak College
Killianwali (Sri Muktsar Sahib)

STRIVE SEEK SERVE
Estd. 1956
GURU NANAK COLLEGE
Postgraduate Multi Faculty Premier College
KILLIANWALI, DISTT. SRI MUKTSAR SAHIB (Pb.) - 151211
NAAC Accredited Grade "B"
Recognized by U.G.C. Under Section 2 (f) & 12 (B) & Permanently Affiliated to Panjab University Chandigarh

Ref. No. 434/Seminar/2019 Dated. 23/01/2019

INVITATION

Dr. Ajay Verma
Deptt. of Post Graduate Studies,
Regional Campus, Bathinda
Punjabi University Patiala

It gives us immense pleasure to invite you as **Resource Person** on one day **National Seminar** sponsored by Dean, College Development Council, Panjab University, Chandigarh on the topic **"Repercussions of Social Media on Language"** to be held on 16.02.2019. We will be highly elated if you grace this occasion with your benign presence.

Principal 28/1/19
Dr. Surinder Singh Thakur

Convener of Seminar
Mrs. Surinder Kapila

Contact: 84273-60037, 01668-222345
website: www.gnckillianwali.com email: gncollegekillianwali@yahoo.co.in

Principal
Guru Nanak College
Killianwali (Sri Muktsar Sahib)

STRIVE SEEK SERVE
Estd. 1956
GURU NANAK COLLEGE
Postgraduate Multi Faculty Premier College
KILLIANWALI, DISTT. SRI MUKTSAR SAHIB (Pb.) - 151211
NAAC Accredited Grade "B"
Recognized by U.G.C. Under Section 2 (f) & 12 (B) & Permanently Affiliated to Panjab University Chandigarh

Ref. No. 431/Seminar/2019 Dated. 23/01/2019

INVITATION

Mr. Arif Nazir
Head, Deptt. of Journalism and Mass Communications
DAV College, Amritsar

It gives us immense pleasure to invite you as **Keynote Speaker** on one day **National Seminar** sponsored by Dean, College Development Council, Panjab University, Chandigarh on the topic **"Repercussions of Social Media on Language"** to be held on 16.02.2019. We will be highly elated if you grace this occasion with your benign presence.

Principal 23/1/19
Dr. Surinder Singh Thakur

Convener of Seminar
Mrs. Surinder Kapila

Contact: 84273-60037, 01668-222345
website: www.gnckillianwali.com email: gncollegekillianwali@yahoo.co.in

Principal
Guru Nanak College
Killianwali (Sri Muktsar Sahib)

STRIVE SEEK SERVE
Estd. 1956
GURU NANAK COLLEGE
Postgraduate Multi Faculty Premier College
KILLIANWALI, DISTT. SRI MUKTSAR SAHIB (Pb.) - 151211
NAAC Accredited Grade "B"
Recognized by U.G.C. Under Section 2 (f) & 12 (B) & Permanently Affiliated to Panjab University Chandigarh

Ref. No. 433/Seminar/2019 Dated. 23/01/2019

INVITATION

Sh. Rajeev Kumar Arora
Director A.I.R., F.M. Bathinda

It gives us immense pleasure to invite you as **Resource Person** on one day **National Seminar** sponsored by Dean, College Development Council, Panjab University, Chandigarh on the topic **"Repercussions of Social Media on Language"** to be held on 16.02.2019. We will be highly elated if you grace this occasion with your benign presence.

Principal
Dr. Surinder Singh Thakur
23/1/19

Convener of Seminar
Mrs. Surinder Kapila

Contact: 84273-60037, 01668-222345
website: www.gnckillianwali.com email: gncollegekillianwali@yahoo.co.in

Principal
Guru Nanak College
Killianwali (Sri Muktsar Sahib)

GURU NANAK COLLEGE
Postgraduate Multi Faculty Premier College
KILLIANWALI, DISTT. SRI MUKTSAR SAHIB (Pb.) - 151211
NAAC Accredited Grade "B"
Recognized by U.G.C. Under Section 2 (f) & 12 (B) & Permanently Affiliated to Panjab University Chandigarh

Ref. No. 435/Seminar/2019 Dated. 23/01/2019

INVITATION

Dr. Subhash Sharma
Fellow, Panjab University Chandigarh
Director, Centre for Economic Policy Research
Director,Hindustan Copper Limited
Member, Zonal Railway User consultative Committee
Northern Railway

It gives us immense pleasure to invite you as **Chief Guest** on one day **National Seminar** sponsored by Dean, College Development Council, Panjab University, Chandigarh on the topic **"Repercussions of Social Media on Language"** to be held on 16.02.2019. We will be highly elated if you grace this occasion with your benign presence.

Principal 23/1/19
Dr. Surinder Singh Thakur

Convener of Seminar
Mrs. Surinder Kapila

Contact: 84273-60037, 01668-222345
website: www.gnckillianwali.com email: gncollegekillianwali@yahoo.co.in

Principal
Guru Nanak College
Killianwali (Sri Muktsar Sahib)

Decoration Committee

1.Dr. Khushnaseeb Kaur
2.Mrs. Savita

Seating Arrangement

1.Sh. Parveen Kumar
2.Sh. Gurvinder Singh
3.Sh. Prince Singla

Photography/ Sound/ Electricity

1.Dr. Bharat Bhushan

Discipline Committee

1.Dr.Rajkirpal Singh
2.Mrs. Manpreet Kaur
3.Sh. Roman Kumar
4.Mrs. Navjot Kaur
5.Sh. Amandeep Singh
6. Sh. GURWINDER SINGH Prince Discipline

Projector Arrangement/PPTs

1.Miss Gurbinder Kaur

Certificate Committee

1.Miss Deepika
2. Mrs. Gurminderjeet Kaur

Memento Arrangement

1.Miss Diksha

Principal
Guru Nanak College
Killianwali (Sri Muktsar Sahib)

Dated 05.02.2019

Notice

The following staff members have been assigned duties on **One Day National Seminar on "Repercussions of Social media on Language"** to be held on **16th of February 2019** organized by the Department of English in collaboration with IQAC

6/2/19

Principal | Co-Ordinator IQAC | Convener

Committees.

Registration Committee

1.Mrs. Jaspal Kaur
2.Mrs. Galaxy Gupta
3.Mr. Davinderjeet Singh

Lamp Lightening/Badges/Tilak

1.Miss Diksha

Refreshment and Lunch

1.Sh. Amit Behal
2.Dr. Seema Rani
3.Sh. Ashish Baghla
4.~~Dr. Payal Singla~~

GURU NANAK COLLEGE

KILLIANWALI (Sri Muktsar Sahib, Pb.)-151211
(NAAC Accredited Grade B)
AFFILIATED TO PANJAB UNIVERSITY, CHANDIGARH
CDC SPONSORED NATIONAL SEMINAR
On

Repercussions of Social Media on Language

Organized by Department of English
In Collaboration with IQAC

Schedule of Seminar on February 16th, 2019

09:30 AM to 10:30 AM	Registration and Refreshment
10:30 AM to 10:45 AM	Welcome of the Guest Deep Prajavalan (University Anthem)
10:45 AM to 10:55 AM	Welcome Speech by Principal
10:55 AM to 11:00 AM	Introduction of Seminar
11:00 AM to 11:55 AM	Key-Note Speaker Mr. Arif Nazir
11:55 AM to 12:25 PM	Address by Sh. Rajiv Arora
12:25 PM to 12:55 PM	Discourse by Dr. Umed Singh
12:55 PM to 01:25 PM	Lecture by Dr. Ajay Verma
01:25 PM to 01:45 PM	Address by Dr. Subhash Sharma (Chief Guest)
01:45 PM to 02:00 PM	Token of Love and Respect to the Chief Guest
02:00 PM to 02:10 PM	Guests honoured by the Chief Guest and Management
02:10 PM to 02:20 PM	Vote of Thanks by President /Secretary
02:20 PM to 03:00 PM	Lunch

Technical Session - II

03:00 PM to 04:00 PM	Paper Presentation
04:00 PM to 04:10 PM	Valedictory Speech
04:10 PM to 04:30 PM	Certificate Distribution
04:30 PM to 04:45 PM	Vote of Thanks
04:45 PM	Tea

Principal
Guru Nanak College
Killianwali (Sri Muktsar Sahib)

STRIVE SEEK SERVE
Estd. 1956
GURU NANAK COLLEGE
Postgraduate Multi Faculty Premier College
KILLIANWALI, DISTT. SRI MUKTSAR SAHIB (Pb.) - 151211
NAAC Accredited Grade "B"
Recognized by U.G.C. Under Section 2 (f) & 12 (B) & Permanently Affiliated to Panjab University Chandigarh

Ref. No. ..... Dated. .....

UTILIZATION CERTIFICATE

Certified that the grant of Rs. 40,000/- (Rupees Forty Thousand Only) sanction to the Guru Nanak College Killianwali by the College Development Council vide their letter No. 1862-79/DCDC/DS Dated 5/12/18 towards the financial subsidy (2018-19) for holding Seminar/ Workshop has been utilized for the purpose for which it was sanctioned.

If as a result of check or audit objection, some irregularity is noticed at a later stage action will be taken to refund or regularize the objected amount.

Convener of Seminar
Mrs. Surinder Kapila

Principal
Dr. Surinder Singh

Estd. 1956

Charted Accountant
FOR R.K. DEEPAK & CO.
CHARTERED ACCOUNTANTS
(O.D. GOEL)
B.COM., F.C.A
PARTNER
23/12/2019

Contact: 84273-60037, 01668-222345
website: www.gnckillianwali.com email: gncollegekillianwali@yahoo.co.in

Principal
Guru Nanak College
Killianwali (Sri Muktsar Sahib)

STRIVE SEEK SERVE
Estd. 1956
GURU NANAK COLLEGE
Postgraduate Multi Faculty Premier College
KILLIANWALI, DISTT. SRI MUKTSAR SAHIB (Pb.) - 151211
NAAC Accredited Grade "B"
Recognized by U.G.C. Under Section 2 (f) & 12 (B) & Permanently Affiliated to Panjab University Chandigarh

Ref. No. ..... Dated. .....

To

The Dean College Development Council
Panjab University
Chandigarh

Subject:- Financial subsidy to organize the seminar/ conference/ Workshop for the session 2018-19

Respected Sir,
With reference to your office letter No. 1862-79 /DCDC/DS dated 5th of December 2018 regarding the subject cited above.

Kindly find enclosed herewith the utilization for Rs. 40,000/- (Rupees Fourty Thousand Only) duly signed by the co-ordinator seminar, Principal and M/s R.K. Deepak Charted accountants as desired in your letter under reference.

You are also requested to kindly release the grant of Rs. 40,000/- in favour of Principal Guru Nanak College Killianwali (Sri Muktsar Sahib).

Thanking you
Yours faithfully

Principal 25/2/19

Contact: 84273-60037, 01668-222345
website: www.gnckillianwali.com email: gncollegekillianwali@yahoo.co.in

Principal
Guru Nanak College
Killianwali (Sri Muktsar Sahib)

STRIVE SEEK SERVE
Estd. 1956
GURU NANAK COLLEGE
Postgraduate Multi Faculty Premier College
KILLIANWALI, DISTT. SRI MUKTSAR SAHIB (Pb.) - 151211
NAAC Accredited Grade "B"
Recognized by U.G.C. Under Section 2 (f) & 12 (B) & Permanently Affiliated to Panjab University Chandigarh

Ref. No. 499/Seminar/2019

Dated. 1/3/19

UNDERTAKING

Certified that the grant of RS. 40000/-(Rs. Forty Thousand Only) Sanctioned by the college development council vide their letter No. 1862-79/DCDC/DS dated 5/12/2018 towards the financial subsidy for holding seminar/ Workshop to Guru Nanak College, Killianwali (Shri Muktsar Sahib)

Record of the above said one day National seminar on the topic of **"Repercussions of Social Media on Language"** held on 16/02/2019 has been maintained in record file/stock register and will be produced as and when required.

Principal
Dr. Surinder Singh

Convener of Seminar
Mrs. Surinder Kapila

Estd. 1956

Contact: 84273-60037, 01668-222345
website: www.gnckillianwali.com email: gncollegekillianwali@yahoo.co.in

Principal
Guru Nanak College
Killianwali (Sri Muktsar Sahib)

Advisory Committee

Dr. K.S. Sandhu
Assistant Prof. Physical Education
Guru Nanak College, Killianwali
98724-99741

Dr. Seema Rani
Assistant Prof.
Deptt. of Bus. Mgt. & Commerce
Guru Nanak College, Killianwali
98149-28935

Mrs. Usha Goyal
Associate Prof.
Deptt. of Bus. Mgt. & Commerce
Guru Nanak College, Killianwali
97791-70463

Dr. Bharat Bhushan
Associate Prof. Hindi
Guru Nanak College, Killianwali
98148-11200

Mr. Amit Behal
Associate Prof. Political Science
Guru Nanak College, Killianwali
93573-21784

Organising Committee

Mrs. Gurminder Jeet Kaur
Assistant Prof.
Deptt. of Punjabi
M. 94649-12320

Mr. Ashish Baghla
Assistant Prof.
Deptt. of Commerce
M. 97814-94505

Dr. Khushnaseeb Kaur
Assistant Prof.
Deptt. of Punjabi
M. 93162-70721

Mrs. Navjot Kaur
Assistant Prof.
Deptt. of Punjabi
M. 88723-03172

Ms. Gurbinder Kaur
Assistant Prof.
Deptt. of Computer
M. 94175-68530

Mrs. Manpreet Kaur
Assistant Prof.
Deptt. of Economics
M. 98148-21310

SCHEDULE OF SEMINAR

9.30 a.m. to 2.00 p.m.
- Registration
- Tea & Refreshment
- Deep Prajwalan Ceremony
- Welcome Speech by Principal
- Discourse by Key Note Speaker
- Lecture by Resource Persons

2.00 p.m. to 2.30 p.m. Lunch Break

Technical Session
2.30 p.m. to 4.30 p.m.
- Paper Presentation
- Valedictory Speech
- Vote of Thanks

List of Eminent Guests

Chief Guest :
Dr. Rakesh Wadhwa
Registrar
Chaudhary Devi Lal University, Sirsa (Haryana)

Key Note Speaker :
Dr. C.P. Kamboj
Punjabi Computer Help Centre
Punjabi University, Patiala

RESOURCE PERSONS

Dr. Gurmukh Singh
Department of Punjabi
Punjabi University, Patiala

Mr. Gurpreet Singh Chhina
Bureau Chief Republic T.V. (North India)
Chandigarh

Dr. Sewa Singh Bajwa
Department of Jounalism and Mass Communication
Chaudhary Devi Lal University, Sirsa (Haryana)

How to Reach

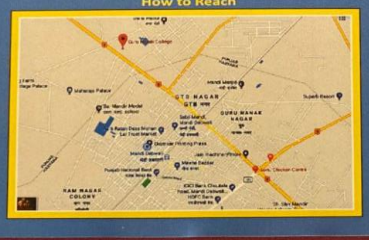

GURU NANAK COLLEGE

KILLIANWALI - 151211 (SRI MUKTSAR SAHIB)
(NAAC Accredited Grade B)
AFFILIATED TO PANJAB UNIVERSITY, CHANDIGARH

DEPARTMENT OF PUNJABI

In Collaboration With

INTERNAL QUALITY ASSURANCE CELL (IQAC)

Organizing : ONE DAY NATIONAL SEMINAR
Sponsored by :
National Assessment and Accreditation Council (NAAC)
- On -

Role Of Media, Social Media And Internet In Higher Education

4th March, 2019, Monday

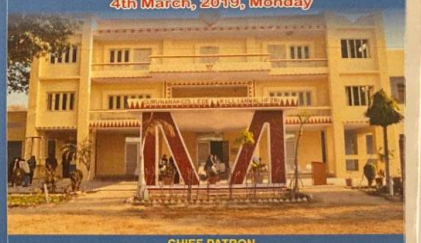

CHIEF PATRON
S. Parkash Singh Badal
(Ex - CM Punjab)

PRESIDENT
(Retd.) Major Bhupinder Singh Dhillon

SECRETARY
Sh. Neeraj Jindal

SEMINAR DIRECTOR / PRINCIPAL
Dr. Surinder Singh Thakur

CO-ORDINATOR IQAC
Dr. Bharat Bhushan

CONVENER
Dr. Raj Kirpal Singh
Assistant Professor Deptt. of Punjabi

Principal
Guru Nanak College
Killianwali (Sri Muktsar Sahib)

Principal
Guru Nanak College
Killianwali (Sri Muktsar Sahib)

NATIONAL SEMINAR ON ROLE OF MEDIA, SOCIAL MEDIA AND INTERNET IN HIGHER EDUCATION

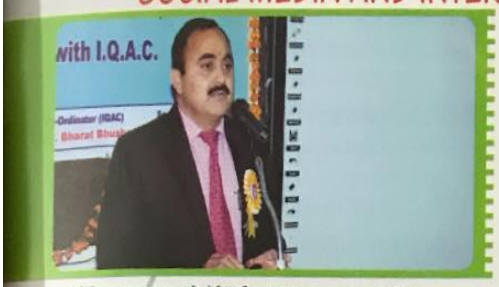

ਪ੍ਰਿੰਸੀਪਲ ਡਾ.ਠਾਕੁਰ ਆਏ ਹੋਏ ਮਹਿਮਾਨਾਂ ਦਾ ਸਵਾਗਤ ਕਰਦੇ ਹੋਏ

ਮੁੱਖ ਮਹਿਮਾਨ ਡਾ. ਰਾਕੇਸ਼ ਵਧਵਾ ਬੁਲਾਰਿਆਂ ਦੇ ਪਰਚਿਆ ਸਬੰਧੀ ਚਰਚਾ ਕਰਦੇ ਹੋਏ

ਹੋਏ ਪੜਚੰਤਿਆਂ ਨਾਲ ਪ੍ਰਬੰਧਕ ਕਮੇਟੀ ਸਕੱਤਰ ਸ੍ਰੀ ਨੀਰਜ ਜਿੰਦਲ ਜੀ, ਪ੍ਰਿੰਸੀਪਲ ਅਤੇ ਸਟਾਫ

ਡਾ.ਸੀ.ਪੀ. ਕੰਬੋਜ ਮੁੱਖ ਬੁਲਾਰੇ ਵਜੋਂ ਆਪਣਾ ਪਰਚਾ ਪੜ੍ਹਦੇ ਹੋਏ

ਵੱਖ-ਵੱਖ ਸੰਸਥਾਵਾਂ ਤੋਂ ਪਹੁੰਚੇ ਬੁਲਾਰੇ

ਕਨਵੀਨਰ ਡਾ. ਰਾਜ ਕਿਰਪਾਲ ਮਹਿਮਾਨਾਂ ਨੂੰ ਸੈਮੀਨਾਰ ਦੇ ਉਦੇਸ਼ਾਂ ਸਬੰਧੀ ਜਾਣਕਾਰੀ ਦਿੰਦੇ ਹੋਏ

ਕਾਲਜ ਵੱਲੋਂ ਮੁੱਖ ਮਹਿਮਾਨ ਡਾ.ਰਾਕੇਸ਼ ਵਧਵਾ ਜੀ ਨੂੰ ਸਨਮਾਨ ਚਿੰਨ੍ਹ ਭੇਟ ਕਰਦਿਆਂ ਡਾ. ਸੁਰਿੰਦਰ ਸਿੰਘ ਠਾਕੁਰ ਅਤੇ ਸਟਾਫ਼

ਮੰਚ ਸੰਚਾਲਕ ਵਜੋਂ ਭੂਮਿਕਾ ਨਿਭਾਉਂਦੇ ਮੈਡਮ ਗੁਰਮਿੰਦਰਜੀਤ ਕੌਰ

Principal
Guru Nanak College
Killianwali (Sri Muktsar Sahib)

Guru Nanak College Killianwali

Detail of bills of One Day National Seminar on topic of Role of Media, Social Media and Internet in Higher Education on Dated 04.03.2019

Sr	Particular	Amount	Head Total	Remarks
1	TA DA	23850	23850	A
2	FILES FOR RESOURCE PERSON	3000		B
3	BANNER	1050		B
4	VISITOR BOOK	240		B
5	Diesel	1500		B
6	DECORATION	5000		B
7	TENT	8430		B
8	Printing	10384		B
8	STATIONERY	2020		B
10	STATIONERY	1700		B
11	Confectionary	1660	34984	B
12	POOJA SAMGRI	204		C
13	BURFI	750		C
14	CATERING	48000	48954	C
15	Publication of Seminar Proceeding	60000	60000	D
16	Photography bill	5328		
17	Audit Fee	750	6078	
	Grand Total		173866	

Raj K-Singh

25/3/19

Principal
Guru Nanak College
Killianwali (Sri Muktsar Sahib)

Phone: 91 - 9316668501, 7015110776
Cell: 9896386940, 9017553007
R.K. DEEPAK & CO.
CHARTERED ACCOUNTANTS
Branch Office: 60 K - BLOCK
SRI GANGANAGAR - 335001
Head Office: New Delhi
CA. G. D. GOEL
B.Com., F.C.A.
F.I.I. (Licentiate)
F.I.I.S.A. (Mumbai)
Other Branches: Chandigarh, Ranchi, Jalandhar, Ludhiana

Dated: 25-03-2019

BILL

Name : GURU NANAK COLLEGE, KILLIANWALI

	Amount
UC for Grant Sanctioned by National Assessment and Accreditation Council (Seminar on the topic Role of Media, Social Media and Internet in Higher Education)	750.00
Total	750.00

(Rs. Seven hundred fifty only.)

Recd. Ash

Authorised Signatory

R.K. DEEPAK & CO. 60-K BLOCK SRI GANGANAGAR 335001 CHARTERED ACCOUNTANTS

DABWALI ADDRESS : *CA. G. D. GOEL*, *1st Floor, H.No. 21, HUDA, Mandi Dabwali*
Ph: 01668 - 222799 (O), Cell: 98963 86940, 90175 53007, 70151 10776

Principal
Guru Nanak College
Killianwali (Sri Muktsar Sahib)

STRIVE SEEK SERVE
Estd. 1956
GURU NANAK COLLEGE
Postgraduate Multi Faculty Premier College
KILLIANWALI, DISTT. SRI MUKTSAR SAHIB (Pb.) - 151211
NAAC Accredited Grade "B"
Recognized by U.G.C. Under Section 2 (f) & 12 (B) & Permanently Affiliated to Panjab University Chandigarh

Ref. No. 579/Seminar/2019 Dated. 22/3/19

Proceedings of the Seminar

Department of Punjabi, in collaboration with the IQAC of Guru Nanak College, Killianwali hold a successful NAAC sponsored One Day National Seminar on 04/03/2019.The main theme of this seminar was "Role of Media, Social Media and Internet in Higher Education." As Chief Guest Dr. Rakesh Wadhwa, Registrar, Choudhary Devi Lal University, Sirsa graced the occasion. Dr. C P.Kamboj, Asst. Prof., Punjabi Computer Help Centre, Punjabi University, Patiala was the keynote speaker. As Resource Persons, Dr.Gurmukh Singh, Associate Professor, Dept. of Punjabi, Punjabi University, Patiala, Mr.Gurpreet Singh Chhina, Bureau Chief North India, Republic T.V., Dr. Sewa Singh Bajwa, Asst. Prof. Dept of Journalism and Mass Communication, CDLU, Sirsa were invited in the seminar. Under the dynamic leadership of President, Managing Committee Major (Retd.) Bhupinder Singh Dhillon, College Management, guidance of Principal Dr. Surinder Singh Thakur and endeavours of Convenor Dr.Raj Kirpal Singh, this seminar proved a grand success as nearly 150 seminarians from different states participated in it. All the dignitaries highlighted that this topic is indeed very relevant for the students and the public also because today in the age of globalization, our higher education can't ignore the impact of different modes of media, social media and internet over it.

Resource Persons in their lectures threw light upon the positive and negative effects of Media especially Social Media upon our education as well as young generation. Where on one side we are able to have the access of ocean of information and knowledge with the help of these means of latest technology, on the other side we can have benefit of various apps and websites dedicated to the preparation of competitive exams and research. Alongwith it, they stressed upon the thing that everything has its pros and cons but we must know how to use these things for our benefit and maintain balance on this slippery way of Internet and means of social media.

The seminar was concluded with the nice suggestion and caution that Guru & Books can't be replaced by Google and never rely blindly upon everything available in these platforms of virtual world. Though we can't do away without them today but move forward and use them positively with the guidance of your third eye.

Raj K. Singh
Dr. Raj Kirpal Singh
Convener of the Seminar

GURU NANAK COLLEGE PRINCIPAL KILLIANWALI
Dr. Surinder Singh Thakur
Seminar Director/ Principal

Contact: 84273-60037, 01668-222345
website: www.gnckillianwali.com email: gncollegekillianwali@yahoo.co.in

Principal
Guru Nanak College
Killianwali (Sri Muktsar Sahib)

STRIVE SEEK SERVE
Estd. 1956
GURU NANAK COLLEGE
Postgraduate Multi Faculty Premier College
KILLIANWALI, DISTT. SRI MUKTSAR SAHIB (Pb.) - 151211
NAAC Accredited Grade "B"
Recognized by U.G.C. Under Section 2 (f) & 12 (B) & Permanently Affiliated to Panjab University Chandigarh

Ref. No. 517/Seminar/2019 Dated. 8/3/19

LETTER OF GRATITUDE

Dr. Poonam Wadhwa
Officiating Principal
Maharana Partap College for Women
Mandi Dabwali (Haryana)

We feel immense pleasure and honour for your benign presence for **Chairing the second technical session** in our One Day Nation Seminar on the theme **"Role of Media, Social Media and Internet in Higher Education"** organised on dated 04.03.2019 by The Department of Punjabi in collaboration with IQAC. We sincerely appreciate the time and efforts you have spent in grooming the audience especially the delegates. We are heartily delighted and highly thankful for your kind cooperation that is really commendable. Wish you all the best for your future endeavours.

With warm regards.

Principal

Contact: 84273-60037, 01668-222345

Principal
Guru Nanak College
Killianwali (Sri Muktsar Sahib)

STRIVE SEEK SERVE
Estd. 1956
GURU NANAK COLLEGE
Postgraduate Multi Faculty Premier College
KILLIANWALI, DISTT. SRI MUKTSAR SAHIB (Pb.) - 151211
NAAC Accredited Grade "B"
Recognized by U.G.C. Under Section 2 (f) & 12 (B) & Permanently Affiliated to Panjab University Chandigarh

Ref. No. 516/Semi'nar/2019 Dated. 8/3/19

LETTER OF GRATITUDE

Mrs. Indra Pahuja
Assistant Prof. Economics
Dashmesh Girls College
Badal. (Sri Muktsar Sahib)

We feel immense pleasure and honour for your benign presence for **Chairing the second technical session** in our One Day Nation Seminar on the theme **"Role of Media, Social Media and Internet in Higher Education"** organised on dated 04.03.2019 by The Department of Punjabi in collaboration with IQAC. We sincerely appreciate the time and efforts you have spent in grooming the audience especially the delegates. We are heartily delighted and highly thankful for your kind cooperation that is really commendable. Wish you all the best for your future endeavours.

With warm regards.

8/3/19

Principal

Contact: 84273-60037, 01668-222345

Principal
Guru Nanak College
Killianwali (Sri Muktsar Sahib)

15

STRIVE SEEK SERVE
Estd. 1956
GURU NANAK COLLEGE
Postgraduate Multi Faculty Premier College
KILLIANWALI, DISTT. SRI MUKTSAR SAHIB (Pb.) - 151211
NAAC Accredited Grade "B"
Recognized by U.G.C. Under Section 2 (f) & 12 (B) & Permanently Affiliated to Panjab University Chandigarh

Ref. No. JOS/Seminar/2019 Dated. 4/3/19

LETTER OF GRATITUDE

Dr. Rakesh Wadhwa
Registrar
Chaudhary Devi Lal University Sirsa (Haryana)

STRIVE SEEK SERVE

We feel immense pleasure and honour for your benign presence as **Chief Guest** in our One Day Nation Seminar on the theme **"Role of Media, Social Media and Internet in Higher Education"** organised on dated 04.03.2019 by The Department of Punjabi in collaboration with IQAC. We sincerely appreciate the time and efforts you have spent in grooming the audience especially the delegates. We are heartily delighted and highly thankful for your kind cooperation that is really commendable. Wish you all the best for your future endeavours.

Estd. 1956

With warm regards.

GURU NANAK COLLEGE PRINCIPAL KILLIANWALI 20/19

Contact: 84273-60037, 01668-222345

Principal
Guru Nanak College
Killianwali (Sri Muktsar Sahib)

STRIVE SEEK SERVE
Estd. 1956
GURU NANAK COLLEGE
Postgraduate Multi Faculty Premier College
KILLIANWALI, DISTT. SRI MUKTSAR SAHIB (Pb.) - 151211
NAAC Accredited Grade "B"
Recognized by U.G.C. Under Section 2 (f) & 12 (B) & Permanently Affiliated to Panjab University Chandigarh

Ref. No. 504/Seminar/2019 Dated. 4/3/19

LETTER OF GRATITUDE

Dr. C.P.Kamboj
Punjabi Computer Help Centre
Punjabi University, Patiala

We feel immense pleasure and honour for your benign presence as **Key Note Speaker** in our One Day Nation Seminar on the theme **"Role of Media, Social Media and Internet in Higher Education"** organised on dated 04.03.2019 by The Department of Punjabi in collaboration with IQAC. We sincerely appreciate the time and efforts you have spent in grooming the audience especially the delegates. We are heartily delighted and highly thankful for your kind cooperation that is really commendable. Wish you all the best for your future endeavours.

With warm regards.

4/3/2019

Principal

STRIVE SEEK SERVE
Estd. 1956

Contact: 84273-60037, 01668-222345

Principal
Guru Nanak College
Killianwali (Sri Muktsar Sahib)

STRIVE SEEK SERVE
Estd. 1956
GURU NANAK COLLEGE
Postgraduate Multi Faculty Premier College
KILLIANWALI, DISTT. SRI MUKTSAR SAHIB (Pb.) - 151211
NAAC Accredited Grade "B"
Recognized by U.G.C. Under Section 2 (f) & 12 (B) & Permanently Affiliated to Panjab University Chandigarh

Ref. No. 501/Seminar/2019 Dated. 4/3/19

LETTER OF GRATITUDE

Dr. Sewa Singh Bajwa
Department of Journalism and Mass Communication
Chaudhary Devi Lal University, Sirsa (Haryana)

We feel immense pleasure and honour for your benign presence as **Resource Person** in our One Day Nation Seminar on the theme **"Role of Media, Social Media and Internet in Higher Education"** organised on dated 04.03.2019 by The Department of Punjabi in collaboration with IQAC. We sincerely appreciate the time and efforts you have spent in grooming the audience especially the delegates. We are heartily delighted and highly thankful for your kind cooperation that is really commendable. Wish you all the best for your future endeavours.

With warm regards.

GURU NANAK COLLEGE PRINCIPAL 4/3/19

Principal

Principal
Guru Nanak College
Killianwali (Sri Muktsar Sahib)

STRIVE SEEK SERVE
Estd. 1956
GURU NANAK COLLEGE
Postgraduate Multi Faculty Premier College
KILLIANWALI, DISTT. SRI MUKTSAR SAHIB (Pb.) - 151211
NAAC Accredited Grade "B"
Recognized by U.G.C. Under Section 2 (f) & 12 (B) & Permanently Affiliated to Panjab University Chandigarh

Ref. No. 502/Seminar/2019 Dated. 4/3/19

LETTER OF GRATITUDE

Mr. Gurpreet Singh Chhina
Bureau Chief Republic T.V. (North India)
Chandigarh

We feel immense pleasure and honour for your benign presence as **Resource Person** in our One Day Nation Seminar on the theme **"Role of Media, Social Media and Internet in Higher Education"** organised on dated 04.03.2019 by The Department of Punjabi in collaboration with IQAC. We sincerely appreciate the time and efforts you have spent in grooming the audience especially the delegates. We are heartily delighted and highly thankful for your kind cooperation that is really commendable. Wish you all the best for your future endeavours.

With warm regards.

4/3/2019

Principal

STRIVE SEEK SERVE
Estd. 1956

Principal
Guru Nanak College
Killianwali (Sri Muktsar Sahib)

STRIVE SEEK SERVE
Estd. 1956
GURU NANAK COLLEGE
Postgraduate Multi Faculty Premier College
KILLIANWALI, DISTT. SRI MUKTSAR SAHIB (Pb.) - 151211
NAAC Accredited Grade "B"
Recognized by U.G.C. Under Section 2 (f) & 12 (B) & Permanently Affiliated to Panjab University Chandigarh

Ref. No. 503/seminar/2019 Dated. 4/8/19

LETTER OF GRATITUDE

Dr. Gurmukh Singh
Department of Punjabi
Punjabi University, Patiala

We feel immense pleasure and honour for your benign presence as **Resource Person** in our One Day Nation Seminar on the theme **"Role of Media, Social Media and Internet in Higher Education"** organised on dated 04.03.2019 by The Department of Punjabi in collaboration with IQAC. We sincerely appreciate the time and efforts you have spent in grooming the audience especially the delegates. We are heartily delighted and highly thankful for your kind cooperation that is really commendable. Wish you all the best for your future endeavours.

With warm regards.

GURU NANAK COLLEGE KILLIANWALI PRINCIPAL 4/8/2019

Principal

Principal
Guru Nanak College
Killianwali (Sri Muktsar Sahib)

STRIVE SEEK SERVE
Estd. 1956
GURU NANAK COLLEGE
Postgraduate Multi Faculty Premier College
KILLIANWALI, DISTT. SRI MUKTSAR SAHIB (Pb.) - 151211
NAAC Accredited Grade "B"
Recognized by U.G.C. Under Section 2 (f) & 12 (B) & Permanently Affiliated to Panjab University Chandigarh

Ref. No. 494/seminar/2019 Dated. 25/2/19

Dr. K. Rama, Advisor
Northern Region ,Co-Ordinator NAAC

Respected Sir/Madam,

With reference to this office letter No. 422/seminar/2019 dated 16th of January 2019 and letter No. 440/seminar/2019 dated 29.01.2019 in which your goodself requested to give the name of Representative of NAAC.

The seminar has been fixed for 4th of March 2019. So, you are once again requested to kindly send the name of Representative of NAAC and oblige.

Thanking you
Yours faithfully

Principal

Contact: 84273-60037, 01668-222345
website: www.gnckillianwali.com email: gncollegekillianwali@yahoo.co.in

Principal
Guru Nanak College
Killianwali (Sri Muktsar Sahib)

STRIVE SEEK SERVE
Estd. 1956
GURU NANAK COLLEGE
Postgraduate Multi Faculty Premier College
KILLIANWALI, DISTT. SRI MUKTSAR SAHIB (Pb.) - 151211
NAAC Accredited Grade "B"
Recognized by U.G.C. Under Section 2 (f) & 12 (B) & Permanently Affiliated to Panjab University Chandigarh

Ref. No. 461/Seminar Pbl/2019 Dated. 13/2/19

INVITATION

Dr. Sewa Singh Bajwa
Dept. of Journalism and Mass Communication
C.D.L.U., Sirsa (Haryana).

It gives us immense pleasure to invite you as **Resource Person** on one day **National Seminar** sponsored by NAAC on the topic **"Role of Media, Social Media and Internet in higher Education"** to be held on 04.03.2019(Monday). We will be highly elated if you grace this occasion with your benign presence.

Principal
Dr. Surinder Singh Thakur

Convener of Seminar
Dr. Raj Kirpal Singh

Contact: 84273-60037, 01668-222345

Principal
Guru Nanak College
Killianwali (Sri Muktsar Sahib)

STRIVE SEEK SERVE
Estd. 1956
GURU NANAK COLLEGE
Postgraduate Multi Faculty Premier College
KILLIANWALI, DISTT. SRI MUKTSAR SAHIB (Pb.) - 151211
NAAC Accredited Grade "B"
Recognized by U.G.C. Under Section 2 (f) & 12 (B) & Permanently Affiliated to Panjab University Chandigarh

Ref. No. 464/Seminar/01/2019 Dated. 13/2/19

INVITATION

Dr. C.P. Kamboj
Punjabi Computer Help Centre
Punjabi University,Patiala.

It gives us immense pleasure to invite you as **Keynote Speaker** on one day **National Seminar** sponsored by NAAC on the topic **"Role of Media, Social Media and Internet in higher Education"** to be held on 04.03.2019(Monday). We will be highly elated if you grace this occasion with your benign presence.

Principal
Dr. Surinder Singh Thakur

Raj K. Singh
Convener of Seminar
Dr. Raj Kirpal Singh

Contact: 84273-60037, 01668-222345

Principal
Guru Nanak College
Killianwali (Sri Muktsar Sahib)

STRIVE SEEK SERVE
Estd. 1956
GURU NANAK COLLEGE
Postgraduate Multi Faculty Premier College
KILLIANWALI, DISTT. SRI MUKTSAR SAHIB (Pb.) - 151211
NAAC Accredited Grade "B"
Recognized by U.G.C. Under Section 2 (f) & 12 (B) & Permanently Affiliated to Panjab University Chandigarh

Ref. No. 468/seminar Pbl/2018 Dated. 18/12/18

INVITATION

Mr. Gurpreet Singh Chhina
Bureau Chief (North India) with Republic T.V.
Chandigarh.

It gives us immense pleasure to invite you as **Resource Person** on one day **National Seminar** sponsored by NAAC on the topic **"Role of Media, Social Media and Internet in higher Education"** to be held on 04.03.2019(Monday). We will be highly elated if you grace this occasion with your benign presence.

Principal
Dr. Surinder Singh Thakur

Raj K. Singh
Convener of Seminar
Dr. Raj Kirpal Singh

Estd. 1956

Contact: 84273-60037, 01668-222345

Principal
Guru Nanak College
Killianwali (Sri Muktsar Sahib)

24

STRIVE SEEK SERVE
Estd. 1956
GURU NANAK COLLEGE
Postgraduate Multi Faculty Premier College
KILLIANWALI, DISTT. SRI MUKTSAR SAHIB (Pb.) - 151211
NAAC Accredited Grade "B"
Recognized by U.G.C. Under Section 2 (f) & 12 (B) & Permanently Affiliated to Panjab University Chandigarh

Ref. No. 465/seminar PB/2019 Dated. 18/2/19

INVITATION

Dr. Gurmukh Singh
Department of Punjabi,
Punjabi University, Patiala.

It gives us immense pleasure to invite you as **Resource Person** on one day **National Seminar** sponsored by NAAC on the topic **"Role of Media, Social Media and Internet in higher Education"** to be held on 04.03.2019(Monday). We will be highly elated if you grace this occasion with your benign presence.

STRIVE SEEK SERVE
Estd. 1956

GURU NANAK COLLEGE PRINCIPAL KILLIANWALI 3/2/19

Principal
Dr. Surinder Singh Thakur

Raj K. Singh
Convener of Seminar
Dr. Raj Kirpal Singh

Contact: 84273-60037, 01668-222345

Principal
Guru Nanak College
Killianwali (Sri Muktsar Sahib)

STRIVE SEEK SERVE
Estd. 1956
GURU NANAK COLLEGE
Postgraduate Multi Faculty Premier College
KILLIANWALI, DISTT. SRI MUKTSAR SAHIB (Pb.) - 151211
NAAC Accredited Grade "B"
Recognized by U.G.C. Under Section 2 (f) & 12 (B) & Permanently Affiliated to Panjab University Chandigarh

Ref. No. 499/Seminar/2019 Dated. 16/1/19

Dr. K. Rama, Advisor
Northern Region ,Co-Ordinator NAAC

Respected Sir,
With reference to letter No. NAAC/Seminar/DRD/2018 dated 27th of December 2018 received from Prof. S.C. Sharma, Director NAAC on 7th of January 2019.

In this connection, I may inform your goodself that the Seminar is to be conducted on 4th of March 2019 as per instruction stated in the letter under reference. You are therefore requested to kindly approve the dates of seminar .

You are requested to give the name of representative of NAAC and the name of the resource persons. You are also requested to give your valuable guidelines for the further ongoing seminar and oblige.

Any further communication may be contact the following Contact No.

1. Dr. Surinder Singh Thakur ,Principal 9914566493
2. Dr. Bharat Bhushan, Co-ordinatator , IQAC 9814811200
3. Dr. Rajkirpal Singh, Seminar Convener 9815243951

Thanking you
Yours faithfully

Principal

Contact: 84273-60037, 01668-222345
website: www.gnckillianwali.com email: gncollegekillianwali@yahoo.co.in

Principal
Guru Nanak College
Killianwali (Sri Muktsar Sahib)

प्रो. एस.सी. शर्मा
निदेशक
Prof. S.C. Sharma
Director

राष्ट्रीय मूल्यांकन एवं प्रत्यायन परिषद
विश्वविद्यालय अनुदान आयोग का स्वायत्त संस्थान
NATIONAL ASSESSMENT AND ACCREDITATION COUNCIL
An Autonomous Institution of the University Grants Commission

NAAC/Seminar/SS_DIR/2018

27th December 2018

The Principal
Guru Nanak College
N.H-9, Killianwali, Tehril- Malout,
Distt- Sri Muktsar Sahib-151211,
Punjab

Dear Sir/Madam,

Greetings from NAAC!

This has reference to your proposal seeking financial assistance/academic support for organizing national seminar in your institution. After due consideration your proposal has been accepted for financial assistance of **Rs. 75,000/-** (Rupees Seventy Five Thousand only). The balance amount required to organize this activity may kindly be mobilized at your end. The Financial assistance is subject to the adherence to the enclosed procedures for release of sanctioned grants and settlement of the same. We appreciate the initiative taken by your institution and hope that you will continue to strive for quality and excellence in Higher Education.

Institutions need to conduct the seminar on the proposed dates only. If there is any change in date, institution has to obtain prior permission from NAAC stating the reason for change of dates. Kindly co-ordinate with the region co-coordinator for finalizing the theme of the seminar.

In cases of change in dates the seminar should be conducted before 10th March 2019 and bills along with the proceedings need to be submitted by **31st March 2019** which is mandatory. In case of any delay in submission of the claims the reimbursement will not be made and NAAC will not be liable for the expenditure incurred.

Yours sincerely,

(S. C. Sharma)

Encl: a/a

Cc.: **Northern Region Co-ordinator at NAAC (Dr. K. Rama, Adviser**
E-mail ID: k.rama@naac.gov.in)

GURU NANAK COLLEGE
Receipt No. 521
Date 7/1/19
KILLIANWALI

7/1/19

पो. ओ. बाक्स नं. 1075, नागरभावी, बेंगलूरु – 560 072, भारत. P.O.Box No.1075, Nagarbhavi, Bengaluru - 560 072, INDIA
दूरभाष Phone : +91-80-23210267 (D), 23005112, 114, 115, फेक्स Fax : +91-80-23210268
ई–मेल : e-mail : director.naac@gmail.com वेबसाइट : Website www.naac.gov.in

Principal
Guru Nanak College
Killianwali (Sri Muktsar Sahib)

	Punjab		
17.	Dr. Surinder Singh Thakur Principal **Guru Nanak College** N.H-9, Killianwali, Tehril- Malout, Distt- Sri Muktsar Sahib-151211, **Punjab** Mob: 9914566493, 8427360037 Email: gncollegekillianwali@yahoo.co.in Web: www.gnckillianwali.com	" Role of Media Social Media and Internet in Higher Education"	March 11 to 25, 2019
18.	Dr (Mrs) Ravinder Chadha Principal **Dasmesh Girls College** Chak Alla Baksh, G T Road Mukerian, Distt Hoshiarpur- 144211, **Punjab** Tel: 01883-247995 Email: dgc_chakallabaksh17@rediffmail.com Web: www.dgcmukerian.org	" Academic Innovations and Administrative Reforms to Meet Global Challenges in Higher Education"	16th March 2019
	Western Region		
	Maharashtra		
19.	Dr. Murlidhar G. Chandekar Vice Chancellor **Sant Gadge Baba Amravati University** Tapovan Road, Amravati- 444602, **Maharashtra** Tel: 0721-2662373 Email: vc@sgbau.ac.in Web: www.sgbau.ac.in	"Quality initiative in Higher Education for Achieving excellence in Global Ranking"	19th & 20th March 2019
20.	Dr. B.B. Sharma Principal **KET's V.G. Vaze College of Arts, Science and Commerce** Mithagar Road, Mulund (East), Mumbai- 400081, **Maharashtra** Tel: 022-21631004/21631421 Email: vazecollege@gmail.com Web: www.vazecollege.net	"Students' Satisfaction Survey as a Quality Practice"	23rd Jan 2019

Principal
Guru Nanak College
Killianwali (Sri Muktsar Sahib)

NAAC Seminar Grants Sanctioned List (Seminar Committee dated 21st December 2018

Sl No.	Name of the Institution	Theme/Title	Proposed Dates
	Southern Region		
	Karnataka		
1.	Dr. N.D. Hegde Principal **SKE Society's Govindram Seksaria Sciecne College** Tilakwadi, Belagavi- 590006, **Karnataka** Tel: 0831-2485193 Email: principal.gss@gmail.com, Web: www.gssbgm.edu.in	"Paradigm Shift in NAAC New Guidelines for Quality Initiatives in Higher Education"	16th & 17th Aug 2019
2.	Prof. C. Lingareddy Principal **K.L.E. Society's Jagadguru Tontadharya College** Hatalgiri Naka, Gadag- 582101, **Karnataka** Tel: 08372-238315 Email: jtcollegegadag@yahoo.co.in Web: www.klejtcollege.in	"Developing Trends in Quality Education: The New Journey"	5th Feb 2019
3.	Dr. S.K. Satnoor **B.V. Bhoomaraddi College of Arts, Science and Commerce** Manhalli Road, Bidar- 585403, **Karnataka** Tel:08482-235207, Email: principalbvbdc@gmail.com Web: www.bvbcollegebidar.org	"Quality Assessment, Enhancement and Sustenance in Higher Education: in the light of New Frame Work"	9th & 10th Feb 2019
4.	Dr. B S Srikanta Principal **Sindhi College** No.33/2B Hebbal, Kempapura, Bangalore – 560 024, **Karnataka** Mobile: 7022037902, Tel.: 080 23637543 Email: principal@sindhicollege.com Website: www.sindhicollege.com	"Strategizing Teaching-Learning for Quality Enhancement & Sustenance"	4th & 5th April 2019

Principal
Guru Nanak College
Killianwali (Sri Muktsar Sahib)

Attendeance Record for Free Coaching Classes

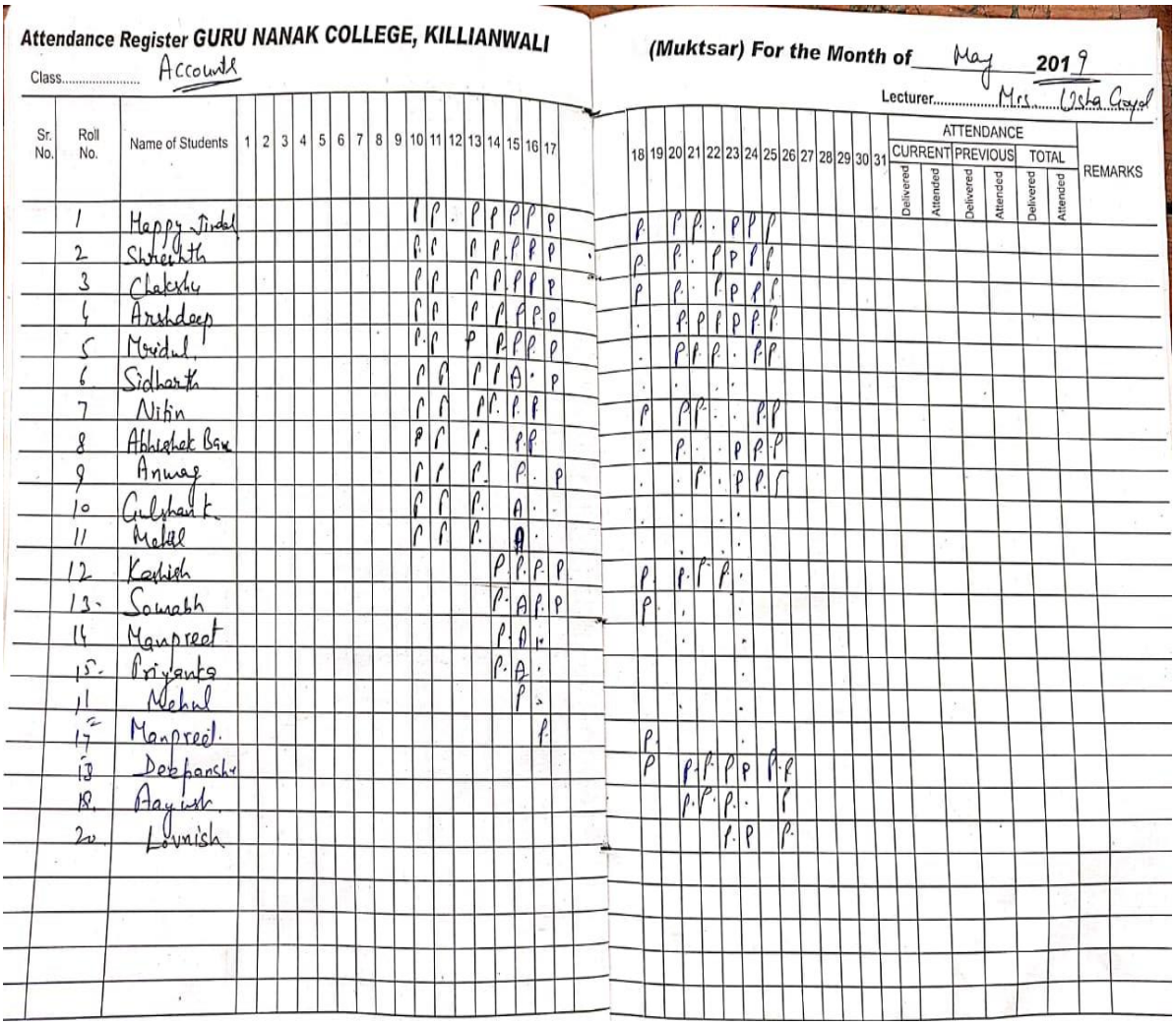

Attendance Register GURU NANAK COLLEGE, KILLIANWALI (Muktsar) For the Month of May 2019

Class: Accounts

Lecturer: Mrs. Usha Goyal

Sr. No.	Roll No.	Name of Students	1	2	3	4	5	6	7	8	9	10	11	12	13	14	15	16	17	18	19	20	21	22	23	24	25	26	27	28	29	30	31	ATTENDANCE CURRENT Delivered	CURRENT Attended	PREVIOUS Delivered	PREVIOUS Attended	TOTAL Delivered	TOTAL Attended	REMARKS
	1	Happy Jindal										P	P	.	P	P	P	P	P	P		P	P	.	P	P	P													
	2	Shreenth										P	P		P	P	P	P	P	P		P	.	P	P	P	P													
	3	Chakshu										P	P		P	P	P	P	P	P		P	.	P	.	P	P													
	4	Arshdeep										P	P		P	P	P	P	P	.		P	P	P	P	P	P													
	5	Mridul										P	P		P	P	P	P	P	.		P	P	P	.	P	P													
	6	Sidharth										P	P		P	P	A	.	P	.		.	.	.	.															
	7	Nitin										P	P		P	P	P	P		P		P	P	.	.	P	P													
	8	Abhishek Bax										P	P		P		P	P		.		P	.	.	P	P	P													
	9	Anwar										P	P		P		P	.	P	.		.	P	.	P	P	P													
	10	Gulshan K.										P	P		P		A	.	.	.		.	.	.	.															
	11	Mehal										P	P		P		A	.					.	.	.															
	12	Kashish														P	P	P	P	P		P	P	P	.															
	13	Samabh														P	A	P	P	P		.	.		.															
	14	Manpreet														P	A	.					.		.															
	15	Priyanka														P	A	.							.															
	11	Mehul															P	.					.		.															
	17	Manpreet																P		P					.															
	18	Debpanshu																		P		P	P	P	P	P	P													
	19	Aayush																					P	P	P	.	P													
	20	Lovnish																							P	P	P													

Principal
Guru Nanak College
Killianwali (Sri Muktsar Sahib)

Attendance Register GURU NANAK COLLEGE, KILLIANWALI (Muktsar) For the Month of May 2019

Class..... Lecturer..... Parul Singla

Sr. No.	Roll No.	Name of Students	1	2	3	4	5	6	7	8	9	10	11	12	13	14	15	16	17	18	19	20	21	22	23	24	25	26	27	28	29	30	31	ATTENDANCE CURRENT Delivered	CURRENT Attended	PREVIOUS Delivered	PREVIOUS Attended	TOTAL Delivered	TOTAL Attended	REMARKS
82	6470638 5	Pawandeep Kaur										P	P	P	P	P	P	P	P	•		P	P	•																

SUNDAY

SUNDAY

Attendance Register GURU NANAK COLLEGE, KILLIANWALI (Muktsar) For the Month of May 2019

Class..... Lecturer..... Gurbinder Kaur.

Sr. No.	Roll No.	Name of Students	1	2	3	4	5	6	7	8	9	10	11	12	13	14	15	16	17	18	19	20	21	22	23	24	25	26	27	28	29	30	31	ATTENDANCE CURRENT Delivered	CURRENT Attended	PREVIOUS Delivered	PREVIOUS Attended	TOTAL Delivered	TOTAL Attended	REMARKS
26.		Deepanshu																				P	P	P	P	P	P													
27		Ayush																				P	P	P			P													

Principal
Guru Nanak College
Killianwali (Sri Muktsar Sahib)

Attendance Register GURU NANAK COLLEGE, KILLIANWALI (Muktsar) For the Month of May 2019

Class: Computer Basics

Lecturer: Gurdinder Kaur

Sr. No.	Roll No.	Name of Students	1	2	3	4	5	6	7	8	9	10	11	12	13	14	15	16	17	18	19	20	21	22	23	24	25	26	27	28	29	30	31	ATTENDANCE CURRENT Delivered	CURRENT Attended	PREVIOUS Delivered	PREVIOUS Attended	TOTAL Delivered	TOTAL Attended	REMARKS
1.		Priyanka Rani													P	P	P	P	P	P			P	P	P	P	P													
2.		Prithvee Rani													P	.	P	P	P	P		P	P	P	P	P	P													
3.		Shilpa Rani													P	P	P	A					1																	
4.		Parmdeep Kaur													P	P		P	P			P	P		.	P	P													
5.		Arshdeep Sh.													P	.			.				.		.															
6.		Happy Jindal													P	P	P	P	P	P		P	P		P	P	P													
7.		Shweta													P	P	P	P	P	P		P	.	P	P		P													
8.		Chaitanya													P	P	P	P	P	P		P	.	P	P		P													
9.		Arshdeep													P	P	P	P	P			P	P	P	P	P	P													
10.		Mridul													P	P	P	P	P			P	P	P	.	P	P													
11.		Sidhanth													P	P			.	P			P		.	.														
12.		Nidin													P	P	P	P	P	P		P			.	P	P													
13.		Gagandeep Kaur													P	.	P	P	.	P			P	P	P	P														
14.		Board Kaur													P		P	P	.			P	P	P	P	P														
15.		Abhishek Bansal													P		P	P	P			P	.		P	P	P													
16.		Admay													P		P		P			P		P	.	P	P													
17.		Admay Sh																				2	.																	
18.		Amandeep Sh.																.				2	.																	
19.		Balbhag Kumar																				2																		
20		Mehil													P									.																
21		Mehul.													P		P						.	P																
22.		Kashish Garg														P	P	P	P		P		P	.	P															
23.		Sourabh														P		P			P			.																
24.		Manpreet Kaur																P			P																			
25.		Yogesh																	P		.																			

Attendance Register GURU NANAK COLLEGE, KILLIANWALI (Muktsar) For the Month of May 2019.

Class:

Lecturer: Gurdinder Kaur

Sr. No.	Roll No.	Name of Students	1	2	3	4	5	6	7	8	9	10	11	12	13	14	15	16	17	18	19	20	21	22	23	24	25	26	27	28	29	30	31	ATTENDANCE CURRENT Delivered	CURRENT Attended	PREVIOUS Delivered	PREVIOUS Attended	TOTAL Delivered	TOTAL Attended	REMARKS
26.		Deepanshu.																				P	P	P	P	P	P													
27.		Ayush																				P	P	P	.	P	P													

Principal
Guru Nanak College
Killianwali (Sri Muktsar Sahib)

Attendance Register GURU NANAK COLLEGE, KILLIANWALI (Muktsar) For the Month of May **2019**

Class: English Speaking

Lecturer: Simranjeet Kaur

Sr. No.	Roll No.	Name of Students	1	2	3	4	5	6	7	8	9	10	11	12	13	14	15	16	17	18	19	20	21	22	23	24	25	26	27	28	29	30	31	ATTENDANCE CURRENT Delivered	CURRENT Attended	PREVIOUS Delivered	PREVIOUS Attended	TOTAL Delivered	TOTAL Attended	REMARKS
1.		Prajanta Rani										P	P		P		P	P	P	P		P		P	P	P														
2.		Sukhveer Kaur										P	P		P	P	P	P	P	P		P	P	P	P	P														
3.		Shilpa Rani										P	P		P	P	P	.	A				.	.	.														
4.		Pawandeep Kaur										P	P		P	P	.	P	P	.		P	P	.	.	P	P													
5.		Arshdeep Singh										P			P			.	.					.	.															
6.		Happy Jindal										P	P		P	P	P	P	P	P		P	P	.	P	P	P													
7.		Cheetah										P	P		P	P	P	P	P	P		P	.	P	.	P	P													
8.		Chakshu										P	P		P	P	P	P	P	P		P	.	P	P	P	P													
9.		Arshdeep										P	P		P	P	P	P	P			P	P	P	P	P	P													
10		Mridul										P	P		P	P	P	P	P			P	P	P		P	P													
11.		Sidharth										P	P		P	P		.	.					.	.															
12		Nitin										P	P		P	P	P	P	P	P		P	.	P	.															
13		Gagandeep Kaur										P	P		P	P	P	P		P		P	P	P	P	P	P													
14		Bhavit Kaur										P	P		P	P	P	P	.	P		P	P	P	P	P	P													
15		Abhishek Rawal											P		P		P	P	P			P	.	.	P	P	P													
16		Anurag											P		P		P	.	P			.	P	.	P	P	P													
17		Aman Singh											P					.	.				.	.	.															
18		Amandeep Singh											P					.	.					.	.															
19		Gulshan Kumar											P					.	.					.	.															
20		Mohit											P		P			.	.						.															
21		Mehul													P		P	.	.						.															
22		Kashish														P	P	P	P	P		P	P	P	.	P	P													
23		Sonakshi														P	.	P	.	P				.																
24		Manpreet Kaur																P	.	P				.	.															
25		Yogesh																	P	.				.																

Principal
Guru Nanak College
Killianwali (Sri Muktsar Sahib)

Notice 13/02/20

This is for the information of Commerce students that an extension lecture on 'Goods and Services Tax' will be organised by the Dept. itself on 14/02/2020 (i.e. Friday) at 12.00 o' clock in the seminar hall. All the students should be present in the extension lecture. Otherwise a fine of ₹ 100/- will be charged.

Usha
H.O.D.
Dept. of Bus. Mgt & Commerce

7. Reports of Events 2019-20

जुलाई 2019

कॉलेज में आइस ब्रेकिंग सेशन का आयोजन

पत्रिक मंच, डबवाली

गुरु नानक कॉलेज, किलियांवाली मे आज बी.कॉम और एम.कॉम प्रथम वर्ष के विद्यार्थियों के लिए आइस ब्रेकिंग सेशन का आयोजन किया गया।

यह जानकारी देते हुए कॉलेज के प्राचार्य डॉ. सुरेंद्र सिंह ठकुर ने बताया कि इस आइस ब्रेकिंग सेशन का मुख्य उद्देश्य विभिन्न संस्थाओं से आए विद्यार्थियो का आपसी परिचय करवाना था। उन्होंने बताया कि आइस ब्रेकिंग गेम्स मे चाईनीज स्क्विरिंग,ब्लाईंड फोल्ड, जम्प इन जम्प आउट के द्वारा विद्यार्थियो मे तालमेल बैठाने की कोशिश की गई। इस सेशन के दौरान आई.क्यू.ए.सी. के कॉर्डिनेटर डॉ. भारत भूषण , कॉमर्स विभागाध्यक्ष प्रो. उषा गोयल, डॉ. सीमा जिंदल,डॉ. खुशनसीब कौर, प्रो. आशीष बागला,प्रो. प्रिंस सिंगला उपस्थित थे।

इसके साथ ही कॉलेज प्रबंधन समिति के अध्यक्ष मेजर (रिटा.) भूपेंद्र सिंह ढिल्लों द्वारा अपने जन्मदिन के उपलक्ष्य में कॉलेज प्रांगण में वृक्षारोपण भी किया गया। इस अवसर पर कालेज प्रबंधन समिति से उपाध्यक्ष स. गुरदयाल सिंह एवं सचिव नीरज जिंदल एवं कई गणमान्य उपस्थित थे।

डबवाली दर्पण (26 जुलाई 2019)

गुरु नानक कॉलेज आइस ब्रेकिंग सेशन का हुआ आयोजन

डबवाली दर्पण न्यूज

किलियांवाली। गुरु नानक कॉलेज में वीरवार को बीकॉम और एमकॉम प्रथम वर्ष के विद्यार्थियों के लिये आइस ब्रेकिंग सेशन का आयोजन किया गया। यह जानकारी देते हुए कॉलेज के प्राचार्य डॉ. सुरेंद्र सिंह ठकुर ने बताया कि इस आइस ब्रेकिंग सेशन का मुख्य उद्देश्य विभिन्न संस्थाओं से आए विद्यार्थियों का आपसी परिचय करवाना था।

उन्होंने बताया कि आइस ब्रेकिंग गेम्स में चाईनीज स्क्विरिंग,ब्लाईंड फोल्ड,जम्प इन, जम्प आउट के द्वारा विद्यार्थियो मे तालमेल बैठाने की कोशिश की गई। इस सेशन के दौरान आईक्यूएसी के कॉर्डिनेटर डॉ. भारत भूषण , कॉमर्स विभागाध्यक्ष प्रो. उषा गोयल, डॉ. सीमा जिंदल, डॉ. खुशनसीब कौर, प्रो. आशीष बागला, प्रो. प्रिंस सिंगला उपस्थित थे। जन्मदिन के उपलक्ष्य में कॉलेज प्रबंधन समिति के अध्यक्ष मेजर (रिटा.) भूपेंद्र सिंह ढिल्लों द्वारा कॉलेज में वृक्ष रोपण भी किया गया। इस अवसर पर कालेज प्रबंधन समिति से उपाध्यक्ष स. गुरदयाल सिंह एवं सचिव नीरज जिंदल सहित गणमान्य लोग मौजूद थे।

⇒ Ice-breaking session organised by Commerce department on 25 july 2019.

Principal
Guru Nanak College
Killianwali (Sri Muktsar Sahib)

श्री मुक्तसर साहिब में कालेज विद्यार्थियों को रोजगार संबंधी जानकारी दी

डबवाली(रहदू की स्ती)गत दिवस गुरू नानक कॉलेज किलियांवाली के कैरियर काउंसिल तथा गाइडेंस सेल के अधीन 24 विद्यार्थियों एवं दो प्राध्यापकों को जिला रोजगार कार्यालय श्री मुक्तसर साहिब जाने के लिए कॉलेज के प्रिंसिपल डॉ. सुरेन्द्र सिंह ठाकुर और आई.क्यू. ए. सी. के संयोजक डॉ. भारत भूषण द्वारा हरी झंडी देकर रवाना किया गया। जिला रोजगार दफ्तर पहुँचने पर कैरियर काउंसलर अर्शप्रीत सिंह ने विद्यार्थियों के साथ अपने विचार सांझे किये। उन्होंने आधुनिक समय में पब्लिक सेक्टर में खाली अस्मियों की गिरावट में चिंता जताते हुए शुरूआत से ही अपने भविष्य के प्रति जागरूक होने के लिए कहा। इसके पश्चात जिला रोजगार अधिकारी सरदार करम सिंह ने विद्यार्थियों को अपनी शिक्षा के साथ-साथ अपने कैरियर के लिए अपने आप में सॉफ्ट-स्किल्स विकसित करने के लिए प्रेरित किया और साथ ही सॉफ्ट-स्किल को ट्रेनिंग के बारे में बताते हुए एनसीएस पोर्टल पर पंजीकृत करने के बारे में विस्तार से बताया। इसके साथ ही उन्होंने विद्यार्थियों को रोजगार अखबार पढ़ने की प्रेरणा दी तथा साथ ही रोजगार सूचना के बारे में भी जानकारी दी। गुरू नानक कॉलेज के कैरियर काउंसिल तथा गाइडेंस सेल के कॉर्डिनेटर डॉ. पायल सिंगला ने विद्यार्थियों को रोजगार कार्यालय की सम्पूर्ण जानकारी दी और असिस्टेंट प्रोफेसर गुरबिंद्र कौर ने इस कार्य में उनका सहयोग किया।

गुरू नानक कॉलेज विद्यार्थियों को दी रोजगार की जानकारी

डबवाली (दर्शन भूषण) किलियांवाली। गुरू नानक कॉलेज के कैरियर काउंसिल तथा गाइडेंस सेल के अधीन 24 विद्यार्थियों एवं दो प्राध्यापकों को जिला रोजगार कार्यालय श्रीमुक्तसर साहिब के लिए प्राचार्य डा. सुरेन्द्र सिंह ठाकुर व आईक्यूएसी के संयोजक डॉ. भारत भूषण ने हरी झंडी दिखाकर रवाना किया गया। जिला रोजगार दफ्तर पहुँचने पर कैरियर काउंसलर अर्शप्रीत सिंह ने विद्यार्थियों के साथ अपने विचार सांझे किये।

उन्होंने आधुनिक समय में पब्लिक सेक्टर में खाली आसामियों की गिरावट में चिंता जताते हुए शुरूआत से ही अपने भविष्य के प्रति जागरूक होने के लिए कहा। इसके पश्चात जिला रोजगार अधिकारी सरदार करम सिंह ने विद्यार्थियों को अपनी शिक्षा के साथ-साथ अपने कैरियर के लिए अपने आप में सॉफ्ट-स्किल्स विकसित करने के लिए प्रेरित किया और साथ ही सॉफ्ट-स्किल की ट्रेनिंग के बारे में बताते हुए NCS पोर्टल पर पंजीकृत करने के बारे में विस्तार से बताया। इसके साथ ही उन्होंने विद्यार्थियों को प्रतियोगिता अखबार पढ़ने की प्रेरणा दी व रोजगार सूचना के बारे में भी जानकारी दी।

गुरू नानक कॉलेज के कैरियर काउंसिल तथा गाइडेंस सेल के कॉर्डिनेटर डॉ. पायल सिंगला ने विद्यार्थियों को रोजगार कार्यालय सम्पूर्ण जानकारी दी और असिस्टेंट प्रोफेसर गुरबिंद्र कौर ने इस कार्य में उनका सहयोग किया।

राजेन्द्र बांसल ने हरियाली कोष में दिया सहयोग

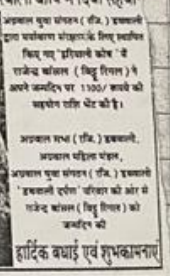

अग्रवाल युवा संगठन (रजि.) डबवाली द्वारा चलाये जा रहे हरियाली कोष के लिए स्थापित किए गए 'हरियाली कोष' में राजेन्द्र बांसल (बिट्टू रियल) ने अपने जन्मदिन पर 1100/ रुपये की सहयोग राशि भेंट की है।

अग्रवाल सभा (रजि.) डबवाली, अग्रवाल महिला मंडल, अग्रवाल युवा संगठन (रजि.) डबवाली 'डबवाली दर्पण' परिवार की ओर से राजेन्द्र बांसल (बिट्टू रियल) को जन्मदिन की

हार्दिक बधाई एवं शुभकामनाएं

रजि. फर्म/प्रेस नं. HAR/2850/1843

Career Counselling Sep 19

स कं.
ी/चांडी
तैयार
ईट
ईल
75-82718
56-23096

लहू की लौ
(21 सितंबर 2019)

विद्यार्थियों ने स्टेट बैंक ऑफ इंडिया का किया दौरा

डबवाली (लहू की लौ)गुरु नानक कॉलेज किलियांवाली के कॉमर्स विभाग द्वारा कॉलेज प्रिंसिपल डॉ. सुरेंद्र सिंह ठाकुर के मार्गदर्शन में विभागाध्यक्ष मैडम उषा गोयल, डॉ. सीमा जिंदल व प्रो. माणिक जिंदल ने विद्यार्थियों को आज स्टेट बैंक ऑफ इंडिया, मंडी किलियांवाली का दौरा करवाया। मैडम उषा गोयल ने जानकारी देते हुए बताया कि बैंक के चीफ मैनेजर अरविन्द कुमार ने विद्यार्थियो को बैंकिंग गतिविधियों संबंधी विभिन्न विषयों जैसे- ई-बैंकिंग,ई-चेक, डेबिट कार्ड, क्रेडिट कार्ड, मोबाइल बैंकिंग, इलेक्ट्रॉनिक फण्ड ट्रांसफर,चेक ट्रंकेशन सिस्टम व कोर बैंकिंग सोल्यूशन आदि की जानकारी दी व साथ ही साथ उन्होंने विद्यार्थियों को विभिन्न सामाजिक मूल्यों जैसे- स्वच्छता व प्लास्टिक मुक्त वातावरण बनाए रखने के लिए जागरूक किया।

⟹ Visit to S.B.I, Mandi Killianwali Organised by Commerce department on 20 Sept. 2019.

Principal
Guru Nanak College
Killianwali (Sri Muktsar Sahib)

रोजगार कांउसलर ने विद्यार्थियों को रोजगार प्राप्ति के विभिन्न तौर तरीकों की जानकारी दी

डबवाली (लहू की लौ) गुरु नानक कॉलेज किलियांवाली के करियर काउंसलिंग एवं गाइडेंस सेल के अधीन आज सुबह कॉलेज अध्यापकों और विद्यार्थियों को प्रिंसिपल डॉ. सुरेंद्र सिंह ठाकुर एवं आइक्यूएससी के संयोजक डॉ. भारत भूषण द्वारा हरी झंडी देकर जिला रोजगार कार्यालय श्री मुक्तसर साहिब रवाना किया गया। वहां पहुंचने पर रोजगार कांउसलर अर्शप्रीत सिंह द्वारा विद्यार्थियों को रोजगार प्राप्ति के विभिन्न तौर तरीकों की जानकारी दी गई। स्वयं ऐप द्वारा दिए जाने वाले विभिन्न कोर्सेज की जानकारी देते हुए उन्होंने विद्यार्थियों को रोजगार दफ्तर में अपना नाम रजिस्टर करवाने के लिए प्रोत्साहित किया। इसके साथ ही उन्होंने नेशनल करियर सर्विस पोर्टल द्वारा उपलब्ध करवाई जाने वाली नौकरियां, आर्मी संस्थान माई भागो, महाराजा रंजीत सिंह आर्मड फोर्स मोहाली के जरिए एसएसबी में सफलता प्राप्त करने का तरीका बताया। विद्यार्थियों ने इसमें अपनी गहन रुचि दिखाते हुए कांउसलर से नौकरी संबंधित अपनी कई शंकाएं दूर की। इस सारे कार्यक्रम का नेतृत्व कॉलेज के कैरियर काउंसलिंग और गाईडेंस सेल के इंचार्ज डॉ. पायल सिंगला और मैडम गैलेक्सी गुप्ता कर रहे थे।

⟹ Visit of Career Counselling and guidance cell to District employment office Sri Muktsar Sahib on 15-01-2020

Principal
Guru Nanak College
Killianwali (Sri Muktsar Sahib)

पुरानी कर प्रणाली से बेहतर है नई प्रणाली-सीए गोविंद सिंगला

डबवाली (लहू की लौ) गुरु नानक कॉलेज किलियांवाली के वाणिज्य विभाग की ओर से जीएसटी विषय पर एक एक्सटेंशन लेक्चर करवाया गया। जिसमें गोविन्द सिंगला चार्टड अकाउंटेंट डबवाली ने विद्यार्थियों और प्राध्यापकों को इस विषय पर विस्तारपूर्वक जानकारी दी।

कालेज के छात्र रहे व वर्तमान समय में एल्युमनाई एसोसिएशन सदस्य सीए सिंगला ने समसामयिक दिनचर्या में से उदाहरण देकर इस कर के बारे में विद्यार्थियों को बड़े आसान तरीके से अवगत करवाया। उन्होंने कहा कि यह कर हमारी पुरानी कर-प्रणाली से बेहतर है क्योंकि यह टैक्सेशन को ऐकीकृत करते हुए उसे सभी वर्गों के लिए लाभप्रद बनाता है। उन्होंने विस्तारपूर्वक स्पष्ट किया कि किन को जीएसटी के अन्तर्गत पंजीकरण की आवश्यकता है, किसको नहीं। उन्होंने जीएसटी कम्पोजिशन स्कीम, ई-वे बिल एवं जीएसटी पोर्टल की भी जानकारी प्रदान की।

उन्होंने पंजाब विश्वविद्यालय के पाठ्यक्रम को बेहतरीन बताते हुए बच्चों को विदेशों में जाने की ललक पर काबू पाने की भी प्रेरणा दी। विद्यार्थियों ने प्रश्न पूछकर अपनी जिज्ञासा शांत की। अंत में कॉलेज प्राचार्य डॉ. सुरेंद्र सिंह ठाकुर ने आए हुए मेहमान का धन्यवाद किया। इस मौके पर विभागाध्यक्ष मैडम उषा गोयल, डॉ. सीमा जिंदल, प्रो. प्रिंस सिंगला, प्रो. माणिक व मैडम नेहा ठाकुर उपस्थित थे।

⇒ Extension lecture on G.S.T. Organised by Commerce department on 14-02-2020.

Principal
Guru Nanak College
Killianwali (Sri Muktsar Sahib)

मेरी पसंद दें गीत प्रोग्राम में हिस्सा लिया

डबवाली (लहू की लौ)गुरू नानक कालेज किलियांवाली के कमल और उर्वशी एमए हिंदी द्वितीय वर्ष, जतिन शर्मा बीए द्वितीय वर्ष, और मोहित बी काम तृतीय वर्ष के छात्रों ने कलचरल कमेटी की कोयार्डीनेटर डॉ भारत भूषण के नेतृत्व में आल इंडिया रेडियो एफएम बठिंडा में मेरी पसंद दें गीत प्रोग्राम में हिस्सा लिया।

रिकॉर्डिंग के दौरान छात्रों ने अपनी जिंदगी के अहम् पहलुओं पर दिल खोल कर बातें की और अपनी पसंद के गीत सुने और सुनाए। इससे पहले भी कालेज के छात्र कैंपस स्पीक कार्यक्रम में भाग ले चुके हैं। इन शानदार कार्यक्रमों के लिए प्रिंसिपल डॉ सुरेन्द्र सिंह ठाकुर ने विद्यार्थियों को ऐसे कार्यक्रमों में बढ़ चढ़ कर हिस्सा लेने के लिए प्रेरित किया और आल इंडिया रेडियो एफएम बठिंडा के डायरेक्टर राजीव अरोड़ा व कल्चरल कमेटी की भरपूर प्रशंसा की।

⇒ Participation of students in All India Radio FM bathinda on 12-03-2020

Principal
Guru Nanak College
Killianwali (Sri Muktsar Sahib)

Notice **Date: 14-03-2020**

All the non-teaching staff is hereby informed that One Day Training Programme on Microsoft Excel is e going to be held on 18-03-2020 at 1.00pm to 2.00pm by Department of Computer Applications. Interested staff members can give their name to Miss Gurbinder Kaur (Assistant Professor Computer Applications) till 16-03-2020.

HOD 14-3-2020

Principal

Department of Computer applications

	Name (Non-Teaching Staff)	sign
1	*Sh.Sukhpal Singh Bhatti (Supdt.)*	
2	Sh. Davinderjeet Singh (Clerk)	
3	*Sh Amandeep Singh (Librarian)*	Amandeep Singh
4	*Sh.Vivek Monga (Clerk)*	Vivek Monga
5	*Sh Omkar Garg (Clerk)*	
6	*Miss Gurpreet Kaur (Clerk)*	G Kaur
7	Sh.Meetu Ram (Library Assistant)	

Principal
Guru Nanak College
Killianwali (Sri Muktsar Sahib)

Notice

Date: 16-06-2020

All the teaching and non-teaching staff is hereby informed that the ICT (Information and Communication Technology) classes are going to be held from 19th june, 2020 to 29th june, 2020 at 1.00pm to 2.00pm by Department of Computer Applications. Interested staff members can give their name to Miss Gurbinder Kaur (Assistant Professor Computer Applications) till 18-06-2020.

HOD 16-6-2020

Principal

Department of Computer applications

	Name (Teaching Staff)	sign
1	*Dr.Kulwinder Singh Sandhu*	
2	*Smt.Surinder Kapila*	
3	*Sh.Amit Behal*	
4	*Smt.Usha Rani*	
5	*Dr.Seema Rani*	Seema Rani
6	*Dr.Bharat Bhushan*	
7	*Mrs. Galaxy Gupta*	
8	*Dr.Khushnasib Kaur*	
9	*Mrs.Manpreet Kaur*	
10	*Dr.Payal Singla*	
11	*Miss Gurbinder Kaur*	
12	*Sh.Parveen Kumar*	-
13	*Sh. Ashish Baghla*	
14	Mr.Prince Singla	

Principal
Guru Nanak College
Killianwali (Sri Muktsar Sahib)

	Name (Non-Teaching Staff)	sign
1	*Sh.Sukhpal Singh Bhatti (Supdt.)*	
2	Sh. Davinderjeet Singh (Clerk)	
3	*Sh Amandeep Singh (Librarian)*	
4	*Sh.Vivek Monga (Clerk)*	
5	*Sh Omkar Garg (Clerk)*	
6	*Miss Gurpreet Kaur (Clerk)*	
7	Sh.Meetu Ram (Library Assistant)	

Principal
Guru Nanak College
Killianwali (Sri Muktsar Sahib)

Notice **Date: 27-06-2020**

All the non-teaching staff is hereby informed that One Day Training Programme on Google Meet is e going to be held on 30-06-2020 at 1.00pm to 2.00pm by Department of Computer Applications. Interested staff members can give their name to Miss Gurbinder Kaur (Assistant Professor Computer Applications) till 29-06-2020.

HOD 27-6-2020

Principal

Department of Computer applications

	Name (Non-Teaching Staff)	sign
1	*Sh.Sukhpal Singh Bhatti (Supdt.)*	
2	Sh. Davinderjeet Singh (Clerk)	
3	*Sh Amandeep Singh (Librarian)*	
4	*Sh.Vivek Monga (Clerk)*	Vivek Monga
5	*Sh Omkar Garg (Clerk)*	
6	*Miss Gurpreet Kaur (Clerk)*	
7	Sh.Meetu Ram (Library Assistant)	

Principal
Guru Nanak College
Killianwali (Sri Muktsar Sahib)

8. **Additionl Information 2019-20**

Dated 05.09.2019

Notice

It is for the information of all the P.G departments that the concerned students have to visit "District Bureau of Employment and Enterprises", Sri Muktsar Sahib (**D.C. Office**) by college transportation under **Career Counselling and Guidance Cell** on 6th September 2019. So, students have to arrive in the college at 9.00 A.M. sharp.

Incharge 5/9/19

Principal 5/9/19

Usha

Gram.

Parveen

Rajkumar

13/01/2020

NOTICE

It is to inform all the students that a visit is being organised by Career Counselling and Guidance Cell on 15th of January, 2020 at District Bureau of Employment and Enterprises, Sri Muktsar Sahib. The students who are interested can contact to the Career Counselling and Guidance Cell.

13/1/2020
Principal

Career Counselling & Guidance Cell
Dr. Payal Singla
Mrs. Gaurav Gupta

Principal
Guru Nanak College
Killianwali (Sri Muktsar Sahib)

Following students visited State Bank of India, Killianwali Branch on 20 September 2019.

Purpose → To Get practical knowledge of working of Bank.

Roll No	Class	Name	Signature
1006	B. Com I	Harpreet	Harpreet Kaur
1034	B. Com I	Jyoti	Jyoti
1039	B. Com I	Abhishek	Abhishek
1101	B. Com II	Sonia	Sonia
1106	B Com II	Sheenu	Sheenu
1107	B. Com II	Aarju	Aarju
108	B. Com II	Shweta	Shweta
109	B. Com II	Ashu	Ashu Garg
114	B. Com II	Aman	Aman Kumar
115	B. Com II	Nisha	Nisha
1116	B. Com II	Urvashi	Urvashi
1117	B. Com II	Jyoti	Jyoti
1118	B. Com II	Jayant	Jayant
1119	B. Com II	Nikhil	Nikhil
1120	B. Com II	Yatin	Yatin
1121	B. Com II	Himanshu	Himanshu
1123	B. Com II	Shahil Sharma	Sahil

(P.T.O)

25	B. Com II	mohit	
16	B. Com II	Aayush	Ayush
27	B. Com II	Tarun Sethi	Tarun Sethi
31	B. Com II	Satraj	Satraj
9	B. Com II	Tushar	
32	B. Com II	Ajay Khan	Ajay Khan
3	B. Com II	Chetan	Chetan
4	B. Com II	Ishan	Ishan
049	B. Com I	Chikha	Shikha
056	B. Com I	Isha	Isha
018	B. Com I	Deepika	Deepika
004	B. Com I	Manpreet	

(H.O.D)
Deptt of Business Mgt + Commerce.

Principal
Guru Nanak College
Killianwali (Sri Muktsar Sahib)

9. Reports of the Events 2020-21

पब्लिक मंच | बुधवार, 8 जुलाई 2020 | 02

वेबीनार: कोविड-19 के कारण यदि कई नई चुनौतियां हमारे समक्ष उपस्थित हुई हैं तो दूसरी तरफ इसने कई नई संभावनाओं की तरफ भी राह खोला है-डा. करमजीत सिंह

पब्लिक मंच, डबवाली

गुरु नानक कॉलेज किलियांवाली में आज स्नातकोत्तर वाणिज्य एवं प्रबंधन संकाय द्वारा कालेज प्रधानाचार्य डॉ. सुरिन्दर सिंह ठाकुर के कुशल दिशा - निर्देशन में कालेज आई.क्यू.ए.सी. के सहयोग से एक अंतरराष्ट्रीय वेबीनार का आयोजन किया गया। इसका विषय 'कोविड-19 के मद्देनजर व्यापारिक वातावरण के समक्ष चुनौतियां और आगे का रास्ता' रखा गया ।

इस वेबीनार में पंजाब यूनिवर्सिटी चंडीगढ़ के रजिस्ट्रार डॉ करमजीत सिंह ने मुख्य अतिथि के तौर पर एवं डॉ एनआर शर्मा, प्रिंसिपल एसयूएस, गुरूहरसहाय ने विशिष्ट अतिथि के तौर पर शिरकत की । गूगल मीट पर चले इस वेबीनार के कुंजीवक्त वक्ता विक्टोरिया यूनिवर्सिटी वेलिंगटन, न्यूजीलैंड के सीनियर लेक्चरर डॉ रेवती रमन थे। डीएवी कॉलेज चंडीगढ़ के असिस्टेंट प्रोफेसर सुमित गोकलानी ने रिसोर्स पर्सन के तौर पर इस में अपनी उपस्थिति दर्ज कराई।

कार्यक्रम के आरंभ में कॉलेज प्रिंसिपल डॉ. सुरिन्दर सिंह ठाकुर ने सभी उपस्थित मेहमानों का स्वागत किया । तत्पश्चात कॉमर्स विभागाध्यक्षा मैडम ऊषा गोयल ने सभी के सामने मेहमानों का परिचय प्रस्तुत किया एवं आज के वेबीनार के टॉपिक के बारे में संक्षिप्त रोशनी डाली। कार्यक्रम का विधिवत आरंभ करते हुए मुख्य अतिथि प्रो. करमजीत ने बताया कि कोविड-19 के कारण यदि कई नई चुनौतियां

हमारे समक्ष उपस्थित हुई हैं तो दूसरी तरफ इसने कई नई संभावनाओं की तरफ भी राह खोला है। हमें बदलती स्थितियों के अनुसार अपने आप को बदलना होगा। विशिष्ट अतिथि डॉ एन आर शर्मा ने कोविड-19 के कारण उत्पन्न हुए सामाजिक और आर्थिक विनाशकारी प्रभावों पर चिंता व्यक्त की।

कुंजीवक्त वक्ता डॉ. रेवती रमन ने इस वैश्विक महामारी के नकारात्मक और सकारात्मक दोनों पहलुओं पर चर्चा की । उन्होंने इसे कई विद्वानों के मत में वैश्वीकरण का अंत भी बताया । एक तरफ जहां महामारी के कारण वैश्विक अर्थव्यवस्था लगातार गिरावट की ओर बढ़ रही है वहीं दूसरी तरफ सामाजिक ह्रास भी अपना विकराल रूप हमारे सामने दिखला रहा है । वैश्विक संस्थाएं भी इस चिंता में है कि किस तरह लोगों के डूब रहे रोजगार, बंद हो रही कंपनियां, बढ़ती निर्धनता,बेरोजगारी, बढ़ते साइबर अपराध आदि से जल्द से जल्द छुटकारा पाया जाए । कोविड-19 के कारण जो अर्थव्यवस्था में गिरावट आई है उसे उभारने में अभी काफी समय लग जाएगा । स्थानीय वस्तुओं का उपयोग और उत्पादन बढ़ रहा है परंतु इस वैश्विक मुसीबत से निपटने के लिए वैश्विक सहयोग नितांत आवश्यक है । हमें प्रचलित मीडिया साधनों पर विश्वास करने की बजाए तस्वीर के हर रुख को देखकर कदम उठाना होगा क्योंकि यह महामारी कोई नई नहीं बल्कि नए लक्षणों वाली मुसीबत है । उन्होंने चैट बॉक्स में प्रतिभागियों द्वारा पूछे गए प्रश्नों का बड़ी शालीनता एवं धैर्य से उत्तर दिया ।

रिसोर्स पर्सन के तौर पर अपने व्याख्यान में प्रो. सुमित गोकलानी ने बताया कि सारी दुनिया इस समय बड़े कठिन दौर से गुजर रही है । भारत के प्रधानमंत्री भी आत्मनिर्भर भारत को लक्ष्य लेकर अर्थव्यवस्था को मजबूत बनाने की कोशिश कर रहे हैं ताकि कारोबार पटरी पर लौट सके।

तत्पश्चात कालेज प्रबंधन समिति के सचिव श्री नीरज जिंदल ने उपस्थित हुए सभी अतिथियों का तहेदिल से धन्यवाद किया एवं विभाग के इस प्रयास की उन्होंने मुक्त कंठ से प्रशंसा की एवं उन्हें इस अन्तर्राष्ट्रीय वैबीनार की सफलता के लिए बधाई दी। इस अवसर पर मंच संचालन कॉमर्स विभाग की डॉ सीमा जिंदल द्वारा बखूबी निभाया गया। इस कार्यक्रम को सफलतापूर्वक आयोजित करने के लिए आयोजन समिति ने तकनीकी सहयोग के लिए टैक्निकल टीम सदस्यों मैडम गुरबिन्दर कौर, प्रो. आशीष बागला एवं प्रो . प्रिंस सिंगला का विशेष तौर पर धन्यवाद किया । इस अन्तर्राष्ट्रीय वेबीनार में लगभग 670 प्रतिभागियों ने गूगल मीट व फेसबुक लाईव के जरिए हिस्सा लिया।

अभय सिंह चौटाला आज सिरसा में लेंगे कार्यकर्ताओं की बैठक

पब्लिक मंच, सिरसा

इनेलो के राष्ट्रीय प्रधान महासचिव एवं ऐलनाबाद के विधायक चौ. अभय सिंह चौटाला आज बुधवार शाम 5 बजे सिरसा के डबवाली रोड स्थित इनेलो जिला कार्यालय में इनेलो के जिलाभर के कार्यकर्ताओं की एक बैठक को संबोधित करेंगे। यह जानकारी इनेलो जिला प्रेस प्रवक्ता महावीर शर्मा ने एक बयान जारी करते हुए दी।

प्रवक्ता ने बताया कि कोरोना महामारी से हर कोई प्रभावित है। लोग सरकार से राहत की उम्मीद लगाकर बैठे थे, मगर सरकार ने तेल के दामों में वृद्धि करके जनता के जख्मों पर नमक लगाने का काम किया है। प्रदेश में पहले शराब घोटाला हुआ, अब चावल घोटाला सामने आया है। घोटालों पर घोटाले हो रहे हैं, लेकिन सरकार जांच के नाम पर खानापूर्ति कर रही है। 8 जुलाई की बैठक में उक्त सभी मुद्दों पर सरकार के खिलाफ आंदोलन करने के लिए आगामी रणनीति बनाने के बारे में विधायक अभय सिंह चौटाला कार्यकर्ताओं को आवश्यक दिशा-निर्देश देंगे और कार्यकर्ताओं की समस्याओं को सुनेंगे।

मोंगा कम्प्युटर्स एंड स्टेशनरी
मेन बाजार, नजदीक रेलवे फाटक, मंडी डबवाली(सिरसा)
Services Available

Principal
Guru Nanak College
Killianwali (Sri Muktsar Sahib)

जीएन कालेज में राष्ट्रीय वेबीनार आयोजित

डबवाली, 8 जुलाई (कृष्ण गिलोतरा): किलियांवाली में स्थित गुरु नानक कॉलेज में बुधवार को शारीरिक शिक्षा विभाग द्वारा कॉलेज प्रधानाचार्य डॉ. सुरिन्दर सिंह ठाकुर के कुशल दिशा-निर्देशन में कालेज आईक्यूएसी के सहयोग से एक राष्ट्रीय वेबीनार का आयोजन किया गया जिसका विषय था- 'खेलें : जीवन में परिवर्तन का साधन'। इस वेबीनार में पंजाब यूनिवर्सिटी चंडीगढ़ के स्पोर्टस विभाग निर्देशक डॉ. परमिंदर सिंह आहलूवालिया ने मुख्यातिथि के तौर पर शिरकत की। गूगल मीट पर चले इस वेबीनार के कुंजीवत्त वक्ता थे डॉ. राकेश मलिक, सह निर्देशक खेल विभाग पंजाब यूनिवर्सिटी चंडीगढ़। पंजाब यूनिवर्सिटी की फाईन आर्टस की फेलो व डीन डॉ. नीरू मलिक ने रिसोर्स पर्सन के तौर पर इस में अपनी उपस्थिति दर्ज कराई। कार्यक्रम के आरंभ में कॉलेज प्रिंसीपल डॉ. सुरिन्दर सिंह ठाकुर ने सभी उपस्थित मेहमानों का स्वागत किया। उन्होंने वर्तमान संदर्भ में विश्व में खेलों की बढ रही सार्थकता एवं प्रत्येक सरकार द्वारा खेलों को उत्साहित करने के बारे में किए जा रहे प्रयासों की चर्चा की। तत्पश्चात शारीरिक शिक्षा विभागाध्यक्ष एवं वेबीनार संयोजक डॉ. कुलविंदर सिंह संधू ने सभी के सामने मेहमानों का परिचय प्रस्तुत किया एवं आज के वेबीनार के टॉपिक के बारे में संक्षिप्त रोशनी डाली। वेबीनार का विधिवत आरंभ करते हुए मुख्यातिथि डॉ. परमिंदर सिंह ने सबसे पहले कालेज प्रशासन को बधाई दी जिन्होंने कोविड-19 कोरोना महामारी के इस विकट समय में स्पोर्टस पर वेबीनार का आयोजन किया।

वेबीनार में हिस्सा लेते हुए प्रतिभागी।

तत्पश्चात वेबीनार के अंत में कॉलेज प्रबंधन समिति के सचिव नीरज जिंदल ने उपस्थित हुए सभी अतिथियों का तहेदिल से धन्यवाद किया और शारीरिक शिक्षा विभाग के इस प्रयास की उन्होंने प्रशंसा की। इस कार्यक्रम को सफलतापूर्वक आयोजित करने के लिए आयोजन समिति ने तकनीकी सहयोग के लिए टैक्निकल टीम सदस्यों मैडम गुरबिन्दर कौर, प्रो. आशीष बागला एवं प्रो. प्रिंस सिंगला का विशेष तौर पर धन्यवाद किया। इस राष्ट्रीय वेबीनार में लगभग 242 प्रतिभागियों ने गूगल मीट व फेसबुक लाईव के जरिए हिस्सा लिया।

Principal
Guru Nanak College
Killianwali (Sri Muktsar Sahib)

पब्लिक मंच — शुक्रवार, 10 जुलाई 2020 — 02

गुरु नानक कॉलेज में हुए अर्थशास्त्र व इतिहास विभाग के दो वेबीनार, ऑनलाइन माध्यम से 937 प्रतिभागियों ने लिया हिस्सा

पब्लिक मंच, डबवाली

गुरु नानक कॉलेज किलियांवाली में वीरवार को कालेज प्रधानाचार्य डॉ. सुलिंदर सिंह ठाकुर के कुशल दिशा - निर्देशन में कालेज आई. क्यू.ए.सी. व इतिहास व वाणिज्य कॉलेज आयोजित करवाए गए -युवा अर्थशास्त्र विभाग द्वारा एवं वीरवार को इतिहास विभाग द्वारा। अर्थशास्त्र विभाग द्वारा आयोजित राष्ट्रीय वेबीनार का विषय 'कोविड-19 के कारण लगे आर्थिक झटके पर परिचर्चा' रहा गया था। इस वेबीनार में पंजाब यूनिवर्सिटी चंडीगढ़ के कॉलेज डेवलपमेंट काउंसिल डीन प्रो. संजय कौशिक ने मुख्य अतिथि के तौर पर शिरकत की। मुख्य मंच पर बनी इस वेबीनार के कुलपति बाबा फरीद ईवनिंग स्कूलविद्यालय मुकेरियां के एसोसिएट प्रोफेसर विक्रम सिंह थे। सेमीनार मंच के तौर पर हमारे पंजाब यूनिवर्सिटी सैंटर यूनिवर्सल के विश्वविद्यालय बठिंडा संस्थान में अर्थशास्त्र की असिस्टेंट प्रोफेसर डॉ. पूजा सिंघा ने अपने जानकारी दर्ज करवाई।

कार्यक्रम के शुरुआत में कॉलेज प्रिंसिपल डॉ. सुलिंदर सिंह ठाकुर ने सभी उपस्थित मेहमानों का स्वागत किया। उन्होंने कोरोना संक्रमण में कोविड महामारी के कारण देश और दुनिया में पैदा हुए आर्थिक संकट, लोगों को इनके कारण हुई दुश्वारियों एवं मुश्किलों द्वारा इस विकट स्थिति से निपटने के लिए किए जा रहे प्रयासों की चर्चा की। इसके बाद अर्थशास्त्र विभागाध्यक्ष एवं वेबीनार संयोजक मैडम मनप्रीत कौर ने सभी के सामने वेबीनार के उद्देश्यों का संक्षिप्त प्रकाश डाला एवं वेबीनार के उद्देश्य के बारे में संक्षिप्त चर्चा की।

वेबीनार का आरंभ करते हुए कॉलेज डिप्लोमा डॉ. सुलिंदर सिंह ठाकुर ने सभी उपस्थित मेहमानों का स्वागत किया। उन्होंने कोरोना संक्रमण के कारण देश और दुनिया में पैदा हुए आर्थिक संकट, लोगों को इनके कारण हुई दुश्वारियों एवं मुश्किलों द्वारा इस विकट स्थिति से निपटने के लिए किए जा रहे प्रयासों की चर्चा की। इसके बाद अर्थशास्त्र विभागाध्यक्ष एवं वेबीनार संयोजक मैडम मनप्रीत कौर ने सभी के सामने वेबीनार के उद्देश्यों का संक्षिप्त प्रकाश डाला एवं वेबीनार के उद्देश्य के बारे में संक्षिप्त चर्चा की।

वेबीनार का आरंभ करते हुए कॉलेज डिप्लोमा डॉ. सुलिंदर सिंह ठाकुर ने अर्थशास्त्र विभाग के प्रोफेसर डॉ. संजय कौशिक को मुख्य अतिथि के तौर पर शिरकत की। मुख्य मंच पर बनी इस वेबीनार के कुलपति बाबा फरीद ईवनिंग स्कूलविद्यालय मुकेरियां के एसोसिएट प्रोफेसर विक्रम सिंह थे। सेमीनार मंच के तौर पर हमारे पंजाब यूनिवर्सिटी सैंटर यूनिवर्सल के विश्वविद्यालय बठिंडा संस्थान में अर्थशास्त्र की असिस्टेंट प्रोफेसर डॉ. पूजा सिंघा ने अपने जानकारी दर्ज करवाई।

कार्यक्रम के शुरुआत में कॉलेज डिप्लोमा डॉ. सुलिंदर सिंह ठाकुर ने सभी उपस्थित मेहमानों का स्वागत किया। उन्होंने कोरोना संक्रमण के कारण देश और दुनिया में पैदा हुए आर्थिक संकट, लोगों को इनके कारण हुई दुश्वारियों एवं मुश्किलों द्वारा इस विकट स्थिति से निपटने के लिए किए जा रहे प्रयासों की चर्चा की। इसके बाद अर्थशास्त्र विभागाध्यक्ष एवं वेबीनार संयोजक मैडम मनप्रीत कौर ने सभी के सामने वेबीनार के उद्देश्यों का संक्षिप्त प्रकाश डाला एवं वेबीनार के उद्देश्य के बारे में संक्षिप्त चर्चा की।

वेबीनार का आरंभ करते हुए कॉलेज डिप्लोमा डॉ. सुलिंदर सिंह ठाकुर ने अर्थशास्त्र विभाग के प्रोफेसर डॉ. संजय कौशिक को मुख्य अतिथि के तौर पर शिरकत की। मुख्य मंच पर बनी इस वेबीनार के कुलपति बाबा फरीद ईवनिंग स्कूलविद्यालय मुकेरियां के एसोसिएट प्रोफेसर विक्रम सिंह थे। सेमीनार मंच के तौर पर हमारे पंजाब यूनिवर्सिटी सैंटर यूनिवर्सल के विश्वविद्यालय बठिंडा संस्थान में अर्थशास्त्र की असिस्टेंट प्रोफेसर डॉ. पूजा सिंघा ने अपने जानकारी दर्ज करवाई।

कार्यक्रम के शुरुआत में कॉलेज डिप्लोमा डॉ. सुलिंदर सिंह ठाकुर ने सभी उपस्थित मेहमानों का स्वागत किया। उन्होंने कोरोना संक्रमण के कारण देश और दुनिया में पैदा हुए आर्थिक संकट, लोगों को इनके कारण हुई दुश्वारियों एवं मुश्किलों द्वारा इस विकट स्थिति से निपटने के लिए किए जा रहे प्रयासों की चर्चा की। इसके बाद अर्थशास्त्र विभागाध्यक्ष एवं वेबीनार संयोजक मैडम मनप्रीत कौर ने सभी के सामने वेबीनार के उद्देश्यों का संक्षिप्त प्रकाश डाला एवं वेबीनार के उद्देश्य के बारे में संक्षिप्त चर्चा की।

वेबीनार का आरंभ करते हुए कॉलेज डिप्लोमा डॉ. सुलिंदर सिंह ठाकुर ने अर्थशास्त्र विभाग के प्रोफेसर डॉ. संजय कौशिक को मुख्य अतिथि के तौर पर शिरकत की। मुख्य मंच पर बनी इस वेबीनार के कुलपति बाबा फरीद ईवनिंग स्कूलविद्यालय मुकेरियां के एसोसिएट प्रोफेसर विक्रम सिंह थे। सेमीनार मंच के तौर पर हमारे पंजाब यूनिवर्सिटी सैंटर यूनिवर्सल के विश्वविद्यालय बठिंडा संस्थान में अर्थशास्त्र की असिस्टेंट प्रोफेसर डॉ. पूजा सिंघा ने अपने जानकारी दर्ज करवाई।

कार्यक्रम के शुरुआत में कॉलेज डिप्लोमा डॉ. सुलिंदर सिंह ठाकुर ने सभी उपस्थित मेहमानों का स्वागत किया। उन्होंने कोरोना संक्रमण के कारण देश और दुनिया में पैदा हुए आर्थिक संकट, लोगों को इनके कारण हुई दुश्वारियों एवं मुश्किलों द्वारा इस विकट स्थिति से निपटने के लिए किए जा रहे प्रयासों की चर्चा की। इसके बाद अर्थशास्त्र विभागाध्यक्ष एवं वेबीनार संयोजक मैडम मनप्रीत कौर ने सभी के सामने वेबीनार के उद्देश्यों का संक्षिप्त प्रकाश डाला एवं वेबीनार के उद्देश्य के बारे में संक्षिप्त चर्चा की।

वेबीनार का आरंभ करते हुए कॉलेज डिप्लोमा डॉ. सुलिंदर सिंह ठाकुर ने अर्थशास्त्र विभाग के प्रोफेसर डॉ. संजय कौशिक को मुख्य अतिथि के तौर पर शिरकत की। मुख्य मंच पर बनी इस वेबीनार के कुलपति बाबा फरीद ईवनिंग स्कूलविद्यालय मुकेरियां के एसोसिएट प्रोफेसर विक्रम सिंह थे। सेमीनार मंच के तौर पर हमारे पंजाब यूनिवर्सिटी सैंटर यूनिवर्सल के विश्वविद्यालय बठिंडा संस्थान में अर्थशास्त्र की असिस्टेंट प्रोफेसर डॉ. पूजा सिंघा ने अपने जानकारी दर्ज करवाई।

कार्यक्रम के शुरुआत में कॉलेज डिप्लोमा डॉ. सुलिंदर सिंह ठाकुर ने सभी उपस्थित मेहमानों का स्वागत किया। उन्होंने कोरोना संक्रमण के कारण देश और दुनिया में पैदा हुए आर्थिक संकट, लोगों को इनके कारण हुई दुश्वारियों एवं मुश्किलों द्वारा इस विकट स्थिति से निपटने के लिए किए जा रहे प्रयासों की चर्चा की। इसके बाद अर्थशास्त्र विभागाध्यक्ष एवं वेबीनार संयोजक मैडम मनप्रीत कौर ने सभी के सामने वेबीनार के उद्देश्यों का संक्षिप्त प्रकाश डाला एवं वेबीनार के उद्देश्य के बारे में संक्षिप्त चर्चा की।

वेबीनार का आरंभ करते हुए कॉलेज डिप्लोमा डॉ. सुलिंदर सिंह ठाकुर ने अर्थशास्त्र विभाग के प्रोफेसर डॉ. संजय कौशिक को मुख्य अतिथि के तौर पर शिरकत की। मुख्य मंच पर बनी इस वेबीनार के कुलपति बाबा फरीद ईवनिंग स्कूलविद्यालय मुकेरियां के एसोसिएट प्रोफेसर विक्रम सिंह थे। सेमीनार मंच के तौर पर हमारे पंजाब यूनिवर्सिटी सैंटर यूनिवर्सल के विश्वविद्यालय बठिंडा संस्थान में अर्थशास्त्र की असिस्टेंट प्रोफेसर डॉ. पूजा सिंघा ने अपने जानकारी दर्ज करवाई।

कार्यक्रम के शुरुआत में कॉलेज डिप्लोमा डॉ. सुलिंदर सिंह ठाकुर ने सभी उपस्थित मेहमानों का स्वागत किया। उन्होंने कोरोना संक्रमण के कारण देश और दुनिया में पैदा हुए आर्थिक संकट, लोगों को इनके कारण हुई दुश्वारियों एवं मुश्किलों द्वारा इस विकट स्थिति से निपटने के लिए किए जा रहे प्रयासों की चर्चा की। इसके बाद अर्थशास्त्र विभागाध्यक्ष एवं वेबीनार संयोजक मैडम मनप्रीत कौर ने सभी के सामने वेबीनार के उद्देश्यों का संक्षिप्त प्रकाश डाला एवं वेबीनार के उद्देश्य के बारे में संक्षिप्त चर्चा की।

मोंगा कम्प्युटर्स एंड स्टेशनरी
मेन बाजार, नजदीक रेलवे फाटक, मंडी डबवाली (सिरसा)
Services Available
* Online Forms
* Passport Apply
* Shop Registration
* Pan Card Apply
* Employment Registration
* Saksham Apply
* Employees Provident Fund
* Haryana & Punjab Board 10th, 12th Fresh, Reappear, Additional & Open Exam Forms Apply
* DGSD Forms
* Engineering & Medical Admission forms, JEE Main, NEET & All Colleges Admission Forms
* Jobs Forms
All Satationery Items
Colour, B&W Printouts
Lamination
Spiral Binding
Competition Exam Books
Mob. -93544-75674
Prop. -Shashi Monga

Principal
Guru Nanak College
Killianwali (Sri Muktsar Sahib)

पब्लिक मंच | शनिवार, 11 जुलाई 2020 | 02

कॉलेज में पंजाबी विभाग ने 'बदलते दौर में श्री गुरु तेग बहादुर जी की शिक्षाओं का आधुनिक समाज पर प्रभाव' विषय पर करवाया वेबीनार

पब्लिक मंच, डबवाली

गुरु तेग बहादुर जी के 400 वर्षीय प्रकाशपर्व को समर्पित वेबीनारों की श्रृंखला में शुक्रवार को गुरु नानक कॉलेज किलियांवाली में पंजाबी विभाग द्वारा कालेज प्रधानाचार्य डॉ. सुरिन्दर सिंह ठाकुर के कुशल दिशा - निर्देशन में कालेज आई . क्यू.ए .सी . के सहयोग से पांचवें राष्ट्रीय वेबीनार का आयोजन किया गया जिसका विषय ' बदलते दौर में श्री गुरु तेग बहादुर जी की शिक्षाओं का आधुनिक समाज पर प्रभाव' रखा गया। इस वेबीनार में डॉ मुकेश कुमार अरोड़ा, फेलो, पंजाब यूनिवर्सिटी चंडीगढ़ ने मुख्य अतिथि के तौर पर शिरकत की । गूगल मीट पर चले इस वेबीनार के कुंजीवत वक्ता पंजाब यूनिवर्सिटी चंडीगढ़ से प्रोफेसर गुरपाल सिंह थे। रिसोर्स पर्सन के तौर पर इस में डॉ .परमीत

कौर पंजाबी लिटेरेरी स्टडीज, पंजाबी यूनिवर्सिटी, पटियाला व एसडी कॉलेज फॉर विमेन मोगा से असिस्टेंट प्रोफेसर मैडम रमनप्रीत कौर ने अपनी उपस्थिति दर्ज कराई ।

कार्यक्रम के आरंभ में कॉलेज प्रबंधन समिति के अध्यक्ष मेजर भूपेंद्र सिंह ढिल्लों ने कहा कि गुरुओं का जीवन एवं उनकी बाणी हमेशा ही मानव समाज के लिए प्रेरणादायी और दिशा दिखाने वाली रही है ।उपाध्यक्ष सरदार गुरदयाल सिंह ने तेग अर्थात पराक्रम के धनी गुरु तेग बहादुर को हक व सच का प्रतीक बताया । कॉलेज प्रिंसिपल डॉ. सुरिन्दर सिंह ठाकुर ने सभी उपस्थित मेहमानों का स्वागत किया। उन्होंने गुरु जी के जीवन वृतांत पर संक्षिप्त प्रकाश डालते हुए सरकार द्वारा इस वर्ष मनाए जा रहे गुरु तेग बहादुर जी के 400 वर्षीय प्रकाश पर्व को समर्पित आज के वेबीनार, वर्तमान संदर्भ में उनकी शिक्षाओं की प्रासंगिकता की चर्चा की ।तत्पश्चात पंजाबी विभागाध्यक्षा एवं वेबीनार संयोजक डॉ. खुशनसीब गुरबख्शीश कौर ने सभी के सामने मेहमानों का परिचय प्रस्तुत किया एवं आज के वेबीनार के टॉपिक के बारे में संक्षिप्त रोशनी डाली ।

वेबीनार का विधिवत आरंभ करते हुए मुख्यातिथि डॉ.मुकेश अरोड़ा ने कॉलेज को ऐसी महान और पवित्र शख्सियतों पर वेबीनार करवाने के लिए बधाई देते हुए सभी उपस्थित प्रतिभागियों से अपील की कि हम अपने महान गुरुओं की शिक्षाओं को सिर्फ सुने न बल्कि अपने जीवन में भी आत्मसात करें । आज करोना काल में यदि हम गुरबाणी की शिक्षाओं से प्रेरणा लेते हुए दूसरों के लिए कुछ भी कर पाए तो इस वेबीनार का ध्येय सफल होता है ।

कुंजीवत वक्ता डॉ . गुरपाल सिंह ने गुरु तेग बहादुर को हिंद की चादर के साथ-साथ सृष्टि की चादर बताया क्योंकि उनका समस्त मानवता पर उपकार है ।उन्होंने न भय मानना और न भय किसी को देना, मीरी - पीरी,भारतीय ज्ञान परंपरा को आगे बढ़ाने का महान प्रयोजन एवं अंतत: दूसरों के लिए अपने आप को बलिदान के लिए प्रस्तुत करना आदि जैसे महान कार्य किए, इसी के कारण उन्हें आज 400 वर्षों बाद भी हम सब के द्वारा याद किया जा रहा है।

उन्होंने विशेष तौर पर इंगित किया कि दूसरे धर्मों में शहादत स्वर्ग या अच्छे तोहफे की प्राप्ति के लिए की जाती है,बलिदान या बली अपने देवी -देवता को खुश करने के लिए दी जाती है परंतु गुरु तेग बहादुर जी ने जबर - जुलम से मानवता को बचाने के लिए, दूसरों के हितों की रक्षा के लिए अपना बलिदान दिया और बलिदान की एक नई परंपरा डाली ।

रिसोर्स पर्सन डॉ. परमीत कौर ने गुरु तेग बहादुर जी की शिक्षाओं पर विस्तार पूर्वक चर्चा करते हुए आज के भौतिकवादी युग में जहां कर्मकांड और पाखंड, उपभोक्तावाद और स्वार्थ बुरी तरह हावी है और हम वर्तमान करोना काल में भी इस हम अमानवता को देख रहे हैं,वर्तमान संदर्भ में गुरु तेग बहादुर की शहादत और शिक्षाओं को और ज्यादा प्रासंगिक बताया ।उन्होंने जोर देकर कहा कि गुरु जी की वाणी हमें अंतिम सत्य तक लेकर जाती है और युगों का सच बयान करती है । प्रसिद्ध इतिहासकार जेएस ग्रेवाल का हवाला देते हुए उन्होंने बताया कि गुरु तेग बहादुर अपने पिता और पुत्र के बीच एक ऐतिहासिक कड़ी थे । विज्ञान हमें ज्ञान दे सकता है आत्मज्ञान नहीं,चीजें दे सकता है पर आत्मबल और आत्मा का सुकून नहीं,यह हमें सिर्फ गुरबाणी से ही मिल सकता है ।

इसके पश्चात कॉलेज प्रबंधन समिति के सचिव नीरज जिंदल ने गुरुजी की लासानी शहादत पर विचार प्रकट करते हुए कहा कि गुरु गोविंद सिंह पर सर्वाधिक प्रभाव अपने पिता का ही था जिसने उन्हें सरबंसदानी बनाया ।कोषाध्यक्ष स.अमरवीर सिंह बावा ने गुरु तेग बहादुर की शहादत को नमन करते हुए बताया कि श्री गुरु ग्रंथ साहिब में गुरु तेग बहादुर जी के 59 शब्द 57 श्लोक दर्ज है।

तत्पश्चात आज के वेबीनार के अंत में कालेज आई.क्यू.ए.सी. कॉर्डिनेटर डॉ. भारत भूषण ने उपस्थित हुए सभी अतिथियों का तहेदिल से धन्यवाद किया। इस कार्यक्रम को सफलतापूर्वक आयोजित करने के लिए आयोजन समिति ने तकनीकी सहयोग के लिए टैक्निकल टीम सदस्यों का विशेष तौर पर धन्यवाद किया । इस राष्ट्रीय वेबीनार में लगभग 376 प्रतिभागियों ने गूगल मीट व फेसबुक लाईव के जरिए हिस्सा लिया।

रामबाग में स्थापित करवाए दो वाटर कूलर

Principal
Guru Nanak College
Killianwali (Sri Muktsar Sahib)

घरेलू हिंसा व मानसिक स्वास्थ्य विषय पर छठा राष्ट्रीय वेबीनार आयोजित

महिलाएं ही घरेलू हिंसा का अधिकतर होती शिकार : ढिल्लों

घरेलू हिंसा कोई नई प्रवृत्ति नही बल्कि सदियों पुरानी प्रवृत्ति : डॉ. रूपम जगोता

डबवाली, 12 जुलाई (कृष्ण गिलोतरा): गुरु तेग बहादुर जी के 400 वर्षीय प्रकाशपर्व को समर्पित वेबीनारों की श्रृंखला में शनिवार को गुरु नानक कॉलेज किलियांवाली में आंतरिक शिकायत निवारण विमेन सेल द्वारा कालेज प्रधानाचार्य डॉ. सुन्दिर सिंह ठाकुर के कुशल दिशा-निर्देशन में कालेज आई क्यूएसी के सहयोग से छठे राष्ट्रीय वेबीनार का आयोजन किया गया जिसका विषय वस्तु था 'घरेलू हिंसा व मानसिक स्वास्थ्य'। इस वेबीनार में डॉ. रूपम जगोता, असिस्टेंट प्रोफैसर फैकेल्टी ऑफ लॉ, गुरु नानक देव यूनिवर्सिटी रीजनल सेंटर, जालंधर ने कुंजीवत वक्ता के तौर पर शिरकत की। गूगल मीट पर चले इस वेबीनार के सिसोर्सपर्सन थे डॉ. संदीप भोला (एम.डी) कंसलटेंट साइकैटरिस्ट, सिविल हॉस्पिटल, कपूरथला।

सह-संयोजक डॉ. सीमा जिंदल ने वेबीनार का आरंभ करते हुए आज के कार्यक्रम के कुंजीवत वक्ता और रिसोर्स पर्सन का परिचय सभी के सामने प्रस्तुत किया। वेबीनार संयोजक सुरेंदर कौफिला ने वेबीनार के टॉपिक पर सांझा रोशनी डाली। कार्यक्रम के आरंभ में कॉलेज प्रबंधन समिति के अध्यक्ष मेजर भूपेंद्र सिंह ढिल्लों ने कहा कि विश्व के देशों में स्त्रियां ही आमतौर पर घरेलू हिंसा का अधिकतर शिकार होती हैं जिसके कारण इस वेबीनार जैसे प्रयासों के जरिए उनमें जागरूकता पैदा करने की कोशिश की जा रही है। उपाध्यक्ष सरदार गुरदयाल सिंह ने प्राचीन भारतीय ग्रंथों का हवाला देते हुए कहा कि जहां नारी की कद्र होती है वहीं देवता बसते हैं, इसीलिए उन्हें इस घरेलू हिंसा की मानसिक प्रताड़ना से बचाना बहुत जरूरी है। कॉलेज प्रिंसिपल डॉ. सुन्दिर सिंह ठाकुर ने सभी उपस्थित मेहमानों का स्वागत किया। उन्होंने सरकार द्वारा इस वर्ष मनाए जा रहे गुरु तेग बहादुर जी के 400 वर्षीय प्रकाश पर्व

वेबीनार में हिस्सा लेते प्रतिभागी। (छाया : कृष्ण गिलोतरा)

को समर्पित आज के छठे वेबीनार के बारे में बोलते हुए कहा कि हिंसा कहीं भी, किसी भी देश में उत्पन्न हो सकती है। कुंजीवत वक्ता डॉ. जगोता ने अपने वक्तव्य का आधार स्त्रियों के पक्ष में बने अलग-अलग कानूनों को बताते हुए मुख्य तौर पर अपना व्याख्यान 2005 में बने एवं 2006 में लागू हुए स्त्री सुरक्षा एक्ट पर केंद्रित किया । यह कानून शादीशुदा स्त्री या लिव-इन रिलेशनशिप में रह रही स्त्री दोनों को अपने दायरे में लेता है। उन्होंने माना कि घरेलू हिंसा कोई आज के समय में उभरी नई प्रवृत्ति नहीं है बल्कि सदियों पुरानी प्रवृत्ति है। मार्च 2020 से जब से लॉकडाउन लगा है तब से सारी दुनिया में घरेलू हिंसा के बहुत केस उभर कर सामने आने लगे हैं। नारी सुरक्षा कानून आईपीसी की धारा 498 (ङ) एवं सीआरपीसी की धारा 125 का सहारा लेकर स्त्रियां पुरुषों द्वारा किए जा रहे शारीरिक, लैंगिक, आर्थिक, मानसिक भावनात्मक हिंसा से अपने आप को बचा सकती हैं। रिसोर्सपर्सन डॉ. संदीप भोला ने अपने वक्तव्य की शुरुआत ही स्वास्थ्य की परिभाषा से की। उनके अनुसार हम आमतौर पर किसी बीमारी का ना होना स्वास्थ्य की निशानी मान लेते हैं, पर यह अधूरी परिभाषा है। स्वास्थ्य का पूरा मतलब है 'कंपलीट वेल -बींग' अर्थात संपूर्ण सामाजिक, शारीरिक और मानसिक हालचाल का ठीक होना। इसमें मानसिक स्वास्थ्य सर्वाधिक महत्वपूर्ण है।

इसके पश्चात कॉलेज प्रबंधन समिति के सचिव नीरज जिंदल ने विचार प्रकट करते हुए कहा कि कोविड-19 महामारी के चलते जब सारी दुनिया में लॉकडाउन लगा तो घरेलू हिंसा के अधिक केस सामने आने लगे, यह अत्यंत चिंताजनक तस्वीर है। कोषाध्यक्ष स.अमरबीर सिंह बाबा ने बताया कि स्त्री दो परिवारों एवं समाज की कर्णधार होती है, इसलिए उसे इस अवस्था से बचाया जाना निहायत आवश्यक है। तत्पश्चात वेबीनार के अंत में कालेज आईक्यूएसी कार्डिनेटर डॉ. भास भूषण ने उपस्थित हुए सभी अतिथियों का तहेदिल से धन्यवाद किया।

Principal
Guru Nanak College
Killianwali (Sri Muktsar Sahib)

मंगलवार, 14 जुलाई 2020 02

गुरु नानक कॉलेज में 'उद्योग प्रणाली के लिए गणितीय मॉडल' विषय पर 7वें वेबीनार का आयोजन

पब्लिक मंच, डबवाली

गुरु तेग बहादुर जी के 400 वर्षीय प्रकाशपर्व को समर्पित वेबीनारों की श्रृंखला में सोमवार को गुरु नानक कॉलेज किलियांवाली द्वारा कालेज प्रधानाचार्य डॉ. सुरिन्दर सिंह ठाकुर के कुशल दिशा – निर्देशन में कालेज आई.क्यू.ए .सी . के सहयोग से गणित विभाग द्वारा सातवें राष्ट्रीय वेबीनार का आयोजन किया गया। जिसका विषय वस्तु – उद्योग प्रणाली के लिए गणितीय मॉडल' रखा गया। इस वेबीनार में पंजाब विश्वविद्यालय के गणित विभाग से प्रो सुशील कुमार तोमर (D.S.W) ने मुख्य अतिथि के तौर पर एवं महर्षि मार्कंडयेश्वर डीम्ड टू बी यूनिवर्सिटी मुलाना, अंबाला के गणित विभाग से प्रो .दीपक गुप्ता ने कुंजीवत्त वक्ता के तौर पर शिरकत की । गूगल मीट पर चले इस वेबीनार के रिसोर्स पर्सन प्रो . टी .पी . शर्मा,गणित विभाग बाबा मस्तनाथ यूनिवर्सिटी,रोहतक थे।

वेबीनार का आरंभ करते हुए संयोजक गणित विभागाध्यक्षा डॉ पायल सिंगला ने कुंजीवत वक्ता और रिसोर्स पर्सन का परिचय सभी के सामने प्रस्तुत किया एवं वेबीनार के टॉपिक पर संक्षिप्त रोशनी डाली। कार्यक्रम के आरंभ में कॉलेज प्रबंधन समिति के अध्यक्ष मेजर भूपेंद्र सिंह ढिल्लों ने कहा कि गणित आज प्रत्येक क्षेत्र में नितांत आवश्यक व उपयोगी विषय बन चुका है। उपाध्यक्ष सरदार गुरदयाल सिंह ने कहा कि पहले

विद्यार्थी गणित को काफी कठिन मानते हुए इससे पीछे हटता था पर अद्यतन समय में इस विषय के ज्ञान के बिना हमारा बिल्कुल गुजारा नहीं। कॉलेज प्रिंसिपल डॉ. सुरिन्दर सिंह ठाकुर ने सभी उपस्थित मेहमानों का स्वागत किया। उन्होंने सरकार द्वारा इस वर्ष मनाए जा रहे गुरु तेग बहादुर जी के 400 वर्षीय प्रकाश पर्व को समर्पित आज के सातवें वेबीनार के बारे में बोलते हुए कहा कि इंडस्ट्रियल मैथमेटिक्स अप्लाइड मैथ्स की एक शाखा है जो उद्योगों की तरफ से आ रही तकनीकी समस्याओं और उनके समाधान के साथ अपने आपको जोड़ता है।

मुख्यातिथि ने वेबीनार का विधिवत आरंभ करते हुए बुलंद शब्दों में कहा कि आज हम सभी अपने दैनिक जीवन में जाने – अनजाने गणित और गणना का प्रयोग कर रहे हैं। आज के युग में सब कुछ डिजिटलाइज्ड है जोकि गणित के कारण ही संभव और सफल है । 0 एवं 1 की बाइनरी भाषा ने इस डिजीटलीकरण को हमारी दैनिक दिनचर्या में अनिवार्य व विश्वसनीय बना दिया है।आज यदि हम मोबाइल फोन के जरिए दुनियां के किसी भी कोने में बैठे अपने किसी प्रियजन से बात करना चाहते हैं तो हमें अपने फोन के ऊपर डिजिट्स के बटन दबाने पड़ते हैं । यहां तक कि आज के वेबीनार में ज्वाइन करने के लिए भी हमें विशेष लिंक कोड का ही सहारा लेना पड़ा। सारी दुनियां आज कोविड–19 की दवा/ इंजेक्शन बनाने में प्रयत्नरत है ,वह भी किसी मरीज को कितना और कितने अंतराल तक देना है इसमें भी गणितीय गणना अत्यंत महत्वपूर्ण है, तभी मरीज का ठीक इलाज संभव हो पाएगा । गणितीय गणना थोड़ी सी भी गलत हुई तो काम का बिगड़ना निश्चित है।

कुंजीवत वक्ता डॉ.दीपक गुप्ता ने अपने वक्तव्य में कहा कि पुरातन समय में गणित को एक बहुत ही कठिन और उबाऊ विषय माना जाता था और आम लोगों का मानना था कि वास्तविक जिंदगी के साथ इसका कोई लेना –देना नहीं । परंतु वास्तविक समय में कोई ऐसा क्षेत्र नहीं जो गणित के प्रभाव से अछूता हो। पहले तो केवल ऊर्जा, मौसम विभाग, खदान, टेलीकॉम आदि क्षेत्रों में इस विषय का प्रयोग किया जाता था परंतु आज मीडिया, फूड, स्पोर्ट्स, मनोरंजन आदि सभी क्षेत्र इस विषय का प्रयोग कर रहे हैं और इससे उनकी उत्पादकता, प्रभावशीलता एवं परिणाम – कुशलता बढ़ रही है । उन्होंने स्लाइड प्रेजेंटेशन के जरिए 1954 में एस .एम . जॉनसन द्वारा विकसित द्वि – चरणीय इंडस्ट्रियल मॉडल की विस्तारपूर्वक व्याख्या की ।

रिसोर्स पर्सन डॉ. टी.पी.सिंह ने स्वीकार किया कि केवल हमारे देश भारत में ही नहीं बल्कि समस्त विश्व में विद्यार्थियों के लिए गणित हमेंशा ही उलझन भरी टेढ़ी खीर रहा है। आज की दुनिया में तो विश्वास व भावनाओं को भी गणितीय गणना में प्रस्तुत करने की कोशिश की जा रही है । वास्तव में आज कोई भी विषय अकेला नहीं चल सकता इसीलिए आज हर विषय को अपने आप को आधुनिक समयपरक व विश्वसनीय बनाने के लिए गणित की आवश्यकता है । इसलिए इस विषय में रूचि पैदा करना समय के साथ कदम मिला कर चलने के लिए अत्यन्त आवश्यक है।आज 21 वीं सदी में औद्योगिक क्षेत्र में गणित का महत्व बढ़ता जा रहा है क्योंकि इससे एक तो उत्पादन की लागत घटती है, उत्पादन बढ़ता है एवं अंततः इससे लाभ में वृद्धि होती है। उन्होंने भी स्लाइड प्रेजेंटेशन के जरिए ऑपरेशनल रिसर्च की समस्याओं पर रौशनी डाली । आने वाला समय आर्टिफिशियल इंटेलिजेंस का है जिसके कारण गणित का महत्व और दायरा हमारे दैनिक जीवन में और बढ़ेगा । हमें विशेष तौर पर ध्यान रखना होगा कि गणित विषय जिसका महत्व मानव जाति के लिए हमेशा ही काफी अधिक रहा है, इस विषय के विशेषज्ञ अपनी रिसर्च को लाजिमी तौर पर समाज व समस्त मानवता के लिए उपयोगी बनाएं ।

इसके पश्चात कॉलेज प्रबंधन समिति के सचिव श्री नीरज जिंदल ने विचार प्रकट करते हुए कहा कि आज का युग अंतर – विषयात्मकता का युग है जिसमें प्रत्येक विषय एक – दूसरे के साथ बड़ी गहराई से जुड़ा हुआ है। कोषाध्यक्ष स.अमरवीर सिंह बाबा ने बताया कि आज का वेबीनार मुख्य तौर पर इस विषय पर प्रकाश डालता है कि कैसे गणित उद्योग जगत पर अपना प्रभाव डालता है । वेबीनार के अंत में कालेज आई.क्यू.ए.सी. कार्डिनेटर डॉ. भारत भूषण ने उपस्थित हुए सभी अतिथियों का तहेदिल से धन्यवाद किया। इस कार्यक्रम को सफलतापूर्वक आयोजित करने के लिए आयोजन समिति ने तकनीकी सहयोग के लिए टैक्निकल टीम सदस्यों का विशेष तौर पर धन्यवाद किया । इस राष्ट्रीय वेबीनार में लगभग 317 प्रतिभागियों ने गूगल मीट व फेसबुक लाईव के जरिए हिस्सा लिया।

रक्तदान महादान

Principal
Guru Nanak College
Killianwali (Sri Muktsar Sahib)

गुरू नानक कॉलेज में आधुनिकता के दौर में गुरु शिष्य परंपरा पर बेबीनार आयोजित

डबवाली (लहू की ली) गुरु नानक कॉलेज किलियांवाली में गुरु तेग बहादुर जी के 400 वर्षीय प्रकाशपर्व को समर्पित वेबीनारों की श्रृंखला में कालेज प्रधानाचार्य डॉ. सुरिन्दर सिंह ठाकुर के कुशल दिशा – निर्देशन में भारतीय शिक्षण मंडल के सहयोग से कालेज आईक्यूएसी द्वारा नौवें राष्ट्रीय वेबीनार का आयोजन किया गया जिसका विषय वस्तु था– आधुनिकता के दौर में गुरु शिष्य परंपरा। इस वेबीनार में डॉ अंगद सिंह राष्ट्रीय उपाध्यक्ष भारतीय शिक्षण मंडल ने मुख्य अतिथि के तौर पर, डॉ. ओपी सिंह सहसचिव भारतीय शिक्षण मंडल ने विशिष्ट अतिथि के तौर पर, वरिष्ठ शिक्षाविद् डॉ. आरसी अग्निहोत्री ने बीज वक्ता के तौर पर शिरकत की। गूगल मीट पर चले इस वेबीनार के रिसोर्स पर्सन थे प्रो. दविन्द्र सिंह, संयोजक, बीएसएम पंजाब, डॉ. संजीव दुग्गल, सह–संयोजक बी एस एम पंजाब व दयानिधि।

वेबीनार का आरंभ करते हुए कालेज आई क्यू ए सी कॉर्डिनेटर व वेबीनार संयोजक डॉ. भारत भूषण ने बी एस एम के ध्येय वाक्य– राष्ट्रीय पुन: उत्थान के लिए भारतीय मूल्यों पर आधारित शिक्षा को उच्चारित करते हुए वेबीनार के टॉपिक पर संक्षिप्त रोशनी डाली।

कार्यक्रम के आरंभ में कॉलेज प्रबंधन समिति के अध्यक्ष मेजर भूपेंद्र सिंह ढिल्लों ने कहा कि हमारी शिक्षा प्रणाली में गिरावट के कारण आजकल शिक्षा की प्रासंगिकता व आदर दांव पर लग रहा है। कॉलेज प्रिंसिपल डॉ. सुरिन्दर सिंह ठाकुर ने सभी उपस्थित मेहमानों का स्वागत किया। उन्होंने सरकार द्वारा इस वर्ष मनाए जा रहे गुरु तेग बहादुर जी के 400 वर्षीय प्रकाश पर्व को समर्पित आज के नौवें वेबीनार के बारे में बोलते हुए कहा कि प्राचीन भारतीय शिक्षा पद्धति में गुरु शिष्य में आपसी आदर व समर्पण भाव था पर आज गुरु केवल शिक्षक बन कर रह गया है व वह केवल बच्चों को किताबी ज्ञान देने तक सीमित हो गया है, विद्यार्थी भी इससे अपना भौतिक व आर्थिक विकास तो चाहे कर पाता है पर आध्यात्मिक ज्ञान से वंचित रह जाता है।

संयोजक बीएसएम प्रो . दविन्द्र सिंह ने उपस्थित महानुभावों का परिचय सभी के सामने प्रस्तुत किया। उन्होंने इस बात पर चिंता प्रकट की कि आज के कॉरपोरेट जगत में हमारी स्थापित भारतीय शिक्षा पद्धति कहीं खो गई है, 1969 से स्थापित हमारी बी एस एम पिछले कई दशकों से इसकी विकृतियां दूर करने में लगी है। हमने अपने आपमें खुद को ही ढूंढ़ना है।

कुंजीवत वक्ता डॉ. आर सी अग्निहोत्री ने अपने वक्तव्य का आरंभ करते हुए भारतीय शिक्षा के ऐतिहासिक परिदृश्य, वैदिक कालीन गुरुकुल शिक्षा पद्धति, वर्तमान गुरु शिष्य परंपरा व इसके पुन: स्थापन के पक्षों को विस्तारपूर्वक छुआ। हमारी शिक्षा पद्धति अनादिकाल से एक कल्प – वृक्ष के समान फलदायी, स्थापित व प्रचलित रही जिसके कारण तक्षशिला व नालंदा जैसे हमारे पुरातन शिक्षा संस्थानों में समस्त विश्व से विद्यार्थी पढ़ने के लिए आते थे। वैदिक काल से महाभारत काल तक यह विकसित व प्रचलित रही पर तत्पश्चात इसका खंडन शुरु हो गया। 1835 में लार्ड मैकाले की शिक्षा प्रणाली ने इसे पूरी तरह ध्वस्त कर दिया क्योंकि इसके बिना वे हमारे देश पर दीर्घकालिक

दिया जा सकता है परंतु मानव विद्या के बिना पशु समान ही है। विद्यार्थी पहले शिष्य हुआ करते थे अब छात्र बनकर रह गए हैं। गुरु शिष्य के बीच जो समर्पण, श्रद्धा और प्रेम संबंध थे उनका लगातार ह्रास हो रहा है। आज शिक्षा का बाजारीकरण हो चुका है एवं गूगल गुरु बन गया है, इसलिए भारतीय शिक्षा की प्राचीन पद्धति को पुन: जागृत करने की जरूरत है।

सह महासचिव ओपी सिंह ने अपने विचार प्रकट करते हुए कहा कि संगीत और नृत्य में तो आज भी भारत की महान व समृद्ध गुरु शिष्य परंपरा की झलक देखने को मिलती है। गुरु के सानिध्य में ही शिष्य का सर्वांगीण विकास हो सकता है, इसलिए इस मेरुदंड को पुन: स्थापित करने की जरूरत है। राष्ट्रीय उपाध्यक्ष डॉ. अंगद सिंह ने मैकाले के षड्यंत्र पर रोशनी डालते हुए जोर देकर कहा कि पुराने समय में भी हम अपनी समृद्ध शिक्षा प्रणाली के कारण ही विश्व गुरु थे और भविष्य में भी इसी के कारण जगतगुरु दोबारा बनेंगे। सह संयोजक संजीव दुग्गल ने बताया कि व्यास पूजा के जरिए बीएसएम ने गुरु शिष्य परंपरा को दोबारा स्थापित करने का सफल प्रयास किया है। 40 मुक्तों की धरती श्री मुक्तसर साहिब में स्थापित गुरु नानक के नाम का यह कॉलेज इस प्रयोजन के लिए साधुवाद का पात्र है। अंग्रेजों को गए अब 7 दशक से अधिक हो गए हैं, हमें अपनी गुरुकुल शिक्षा पद्धति को कारगर बनाने के लिए स्वयं प्रयास करने होंगे।

इसके पश्चात कॉलेज प्रबंधन समिति के सचिव नीरज जिंदल ने विचार प्रकट करते हुए कहा कि गुरु शिष्य संबंध पर आंकलन करना वर्तमान समय की सबसे बड़ी जरूरत बन गई है।

तत्पश्चात आज के वेबीनार के अंत में कालेज आई.क्यू.ए.सी. कार्डिनेटर डॉ. भारत भूषण ने उपस्थित हुए सभी अतिथियों का तहेदिल से धन्यवाद किया। तत्पश्चात डॉ. पायल सिंगला द्वारा शांति पाठ करके कार्यक्रम का विधिवत समापन किया गया। इस कार्यक्रम को सफलतापूर्वक आयोजित करने के लिए आयोजन समिति ने तकनीकी सहयोग के लिए टैक्निकल टीम सदस्यों का विशेष तौर पर धन्यवाद किया। इस राष्ट्रीय वेबीनार में लगभग 437 प्रतिभागियों ने गूगल मीट व फेसबुक लाईव के जरिए हिस्सा लिया।

6 ग्राम 14 मिलीग्राम हेरोइन सहित दो काबू

डबवाली (लहू की ली) शहर डबवाली थाना पुलिस ने गश्त व चैकिंग के दौरान मंडी डबवाली क्षेत्र से मोटरसाइकिल सवार दो युवकों को 6 ग्राम 14 मिलीग्राम हेरोइन के साथ काबू किया है। इस संबंध में जानकारी देते हुए शहर डबवाली थाना प्रभारी सब इंस्पैक्टर सत्यवान ने बताया कि पकड़े गए युवकों की पहचान रवि कुमार उर्फ लाला पुत्र मोहन लाल निवासी वार्ड नं. 12, मंडी डबवाली व संजय कुमार पुत्र कृष्ण लाल निवासी वार्ड नं. 3, मंडी डबवाली के रुप में हुई है। थाना प्रभारी ने बताया कि पकड़े गए युवकों से सप्लायर के बारे में नाम पता मालूम कर तीन लोगों के खिलाफ थाना शहर डबवाली में मादक पदार्थ अधिनियम के तहत अभियोग दर्ज कर सप्लायर की तलाश शुरु कर दी है।

उन्होंने बताया कि शहर डबवाली थाना पुलिस के सहायक उप निरीक्षक भगत सिंह के नेतृत्व में एक पुलिस टीम गश्त व चैकिंग के दौरान मंडी डबवाली क्षेत्र में मौजूद थी। इसी दौरान सामने से आ रहे मोटरसाइकिल सवार दो युवकों ने पुलिस पार्टी को देखकर वापिस मुड़कर भागने की कोशिश की तो शक के बिनहा पर उक्त मोटरसाइकिल सवार दोनों युवकों को रोक कर उनकी तलाशी लेने पर उनके कब्जा से 6 ग्राम 14 मिलीग्राम हेरोइन बरामद हुई।

अपहरण व हत्या मामले में दो और आरोपी गिरफ्तार

डबवाली (लहू की ली) सदर डबवाली थाना पुलिस ने बीती 9 जुलाई को गांव मौजगढ़ निवासी जितेन्द्र उर्फ मोनू का अपहरण व हत्या के मामले में महत्वपूर्ण सुराग जुटाते हुए घटना के दो और आरोपियों को गिरफ्तार कर लिया है। इस संबंध में जानकारी देते हुए पुलिस की टीमें लगातार दबिश दे रही हैं और शीघ्र ही घटना के बाकी आरोपियों को गिरफ्तार कर लिया जाएगा। उन्होंने बताया कि पकड़े गए आरोपियों को अदालत में पेश कर रिमांड हासिल किया जाएगा और रिमांड अवधि के दौरान

मसाज करवायें
मसाज करवायें और चुस्त हो जायें।
सतनाम सिंह
मो. 97815-79425

मास्क ही मास्क
होलसेल रेटों पर
मास्क
खरीदने के लिए सम्पर्क करें।
Call : 788-744-2666

POP
मात्र 15/- रुपए फीट
तथा बाल पट्टी व प्राईमर और प्लास्टिक पेंट के लिए सम्पर्क करें
मो. 89298-00090, 98967-39115

पुराना सामान बेचें
पुराने दरवाजे, खिड़कियां, फर्नीचर, अलमारी काउंटर बेचने के लिए सम्पर्क करें :-सन्त राम खुड्डियां
मो. 094174-38556, मो. 098789-58619

किराये हेतू
मीना बाजार में एक दुकान किराये के लिए खाली है। सम्पर्क करें :

Principal
Guru Nanak College
Killianwali (Sri Muktsar Sahib)

कॉलेज में शिक्षक की भूमिका विषय पर वैबीनार आयोजित

लहू की लौ
4 Feb 2021

...यवाला (लहू की लौ) आज ...रुनानक कॉलेज किलियांवाली ...ी एल्युमनी ऐसोसिएशन द्वारा ...ति आयोग व भारतीय शिक्षण ...ल के सहयोग से राष्ट्रीय शिक्षा ...ति के क्रियान्वन में शिक्षक की ...मिका विषय पर एक वैबीनार ... आयोजन किया गया। गूगल ...ट पर चले इस वैबीनार में ...प्रतिथि के तौर पर केंद्रीय ...श्विद्यालय, बठिंडा के उप ...लपति डॉ. आरपी तिवारी, ...जीवत वक्ता के तौर पर ...राज कॉलेज, जयपुर के ...पूर्व प्रधानाचार्य व भारतीय ...क्षण मंडल के सलाहकार डॉ. ...ज के. पंडित, संयोजक के ...में पंजाब विश्वविद्यालय के ...लपति सचिव व भारतीय ...मंडल पंजाब प्रांत संयोजक प्रो.(डॉ.) देवेन्द्र सिंह ठाकुर विशेष तौर पर उपस्थित थे।

कार्यक्रम का शुभारंभ एल्युमनी एसोसिएशन के अध्यक्ष व कालेज प्रबंधन समिति के सचिव नीरज जिंदल के उद्बोधन से हुआ। सभी उपस्थित महानुभावों का स्वागत करते हुए जिंदल ने वैबीनार के इस विषय को बड़ा समयक व प्रासंगिक बताया जिस पर सभी का विचार -विमर्श व अनुपालन आज के समय की आवश्यकता है। तत्पश्चात कुंजीवत वक्ता डॉ. मनोज पंडित ने राष्ट्रीय शिक्षा नीति के मुख्य बिंदुओं को उद्धृत करते हुए इस बात पर जोर दिया कि हर बच्चा अपने आप में बिल्कुल अलग व विशेष होता है, उसके अन्दर निहित रुचि व योग्यता को प्रफुल्लित करना व उसे आत्मनिर्भर बनाते हुए, उसका सर्वांगीण विकास करते हुए समाज व देश के लिए बेहतर नागरिक बनाना ही इस वर्तमान शिक्षा नीति का ध्येय है। विद्यार्थी की जिज्ञासा शांत करना व उसका दिशा निर्देशक बन उसमें नैतिक गुणों का समावेश शिक्षक का प्रमुख उत्तरदायित्व है, सो वर्तमान शिक्षा नीति के अनुरूप शिक्षक को अपने आप में पूर्ण बदलाव के साथ अद्यतन रूप में तैयार रहना होगा।

उनके पश्चात मुख्यातिथि डॉ तिवारी ने भारत में प्राचीन काल में प्रचलित गुरुकुल पद्धति पर रोशनी डालते हुए मानव सभ्यता के आरंभ से ही शिक्षक की भूमिका को वंदनीय व अतुलनीय बताया।

उनके अनुसार पिछले 170 वर्षों में यह बिल्कुल अलग बिंदुओं पर आधारित राष्ट्रीय शिक्षा नीति है जोकि पूरी तरह छात्र केंद्रित है, जिसमें पाठ्यक्रम, विषय चुनाव, पढ़ाने की पद्धति आदि सब कुछ विद्यार्थी की इच्छा पर है। इसमें कौशल आधारित कोर्स और प्रोग्राम को बहुत महत्व दिया गया है, ज्ञान को अद्यतन करने का पूरा प्रयास किया गया है। भारतीय गुरुकुल परंपरा व भारतीय संस्कृति से ओतप्रोत इस राष्ट्रीय शिक्षा नीति में शिक्षक को भी अपनी नई भूमिका के लिए पूरी तरह तैयार रहना होगा। संयोजक डॉ देवेंद्र सिंह ने इस नई शिक्षा नीति को स्वामी विवेकानंद के विचारों पर आधारित बताया जिसमें भारतीयता और राष्ट्रीयता की पूरी झलक मिलती है। सरकार ने भी वर्तमान बजट सेशन में इसको लागू करने की राजनीतिक इच्छा शक्ति जाहिर की है एवं भारतीय शिक्षण मंडल को इस पुनीत कार्य में अपना योगदान देने का अवसर मिला है, सो सभी को इसे लागू करने के लिए मिलकर कार्य करना होगा।

कॉलेज प्रधानाचार्य डॉ. सुरेंद्र सिंह ठाकुर ने कार्यक्रम के अंत में उपस्थित महानुभावों एवं प्रतिभागियों का धन्यवाद करते हुए शिक्षक को नई चुनौतियों के लिए तैयार रहने का संदेश दिया। उन्होंने राष्ट्रीय शिक्षा नीति को एक क्रांतिकारी बदलाव बतलाया जिसके मुताबिक हम शिक्षकों को भी बदलना होगा और इसके लिए पूर्णतया हर पक्ष से कमर कस कर रहना होगा। वक्ताओं के वक्तव्य के पश्चात प्रतिभागियों के तीन ट्रैक बनाए गए।

प्रथम ट्रैक कॉमर्स विभाग के एसोसिएट प्रो. डॉ. सीमा जिंदल, द्वितीय ट्रैक कॉमर्स विभाग के असिस्टेंट प्रो. आशीष बागला और तृतीय ट्रैक कॉमर्स विभाग के असिस्टेंट प्रो. मानिक जिंदल के तत्वावधान में बनाया गया। जिसमें समूह वार्तालाप करते हुए प्रतिभागियों के राष्ट्रीय शिक्षा नीति के बारे में सुझाव लिए गए।

कॉमर्स विभागाध्यक्षा मैडम उषा गोयल ने बताया कि इस कार्यक्रम में कॉलेज एलुमनी एसोसिएशन के सभी पदाधिकारी -सदस्य, कालेज का शैक्षणिक स्टाफ, 120 के करीब प्रतिभागी गूगल मीट व फेस बुक लाईव के जरिए उपस्थित थे। मंच संचालन की भूमिका कॉमर्स विभाग के असिस्टेंट प्रो. प्रिंस सिंगला व मैडम नेहा ठाकुर ने बखूबी निभाई। कामर्स विभाग ने कालेज आई.क्यू.ए.सी. कार्डिनेटर डॉ. भारत भूषण के सहयोग से इस कार्यक्रम का आयोजन किया।

Principal
Guru Nanak College
Killianwali (Sri Muktsar Sahib)

9:54 PM 4G 47

www.dabwalinews.com/2

विद्यार्थियों की शामूलियत : चुनौतियां व अवसर विषय पर हुआ वेबीनार का आयोजन

DabwaliNews 6:33:00 pm ,education

डबवाली न्यूज़ डेस्क गुरु तेग बहादुर जी के 400 वर्षीय प्रकाशपर्व को समर्पित वेबीनारों की श्रृंखला में आज गुरु नानक कॉलेज किलियांवाली द्वारा कालेज प्रधानाचार्य डॉ. सुरिन्दर सिंह ठाकुर के कुशल दिशा - निर्देशन में कालेज आई . क्यू.ए .सी . के सहयोग से आठवें राष्ट्रीय वेबीनार का आयोजन किया गया जिसका विषय वस्तु था- ऑनलाइन

2

जवाबदारी केसरी [7 Feb 2021

गुरु नानक कॉलेज में ऑनलाइन एक्सटेंशन लेक्चर आयोजित

जवाबदारी केसरी।

गुरु नानक कॉलेज किलियांवाली के वाणिज्य विभाग द्वारा रवीन्द्रपाल को पोस्ट ग्रेजुएशन व बीकॉम पूर्वार्ध भाग के विद्यार्थियों के लिए एक ऑनलाइन एक्सटेंशन लेक्चर आयोजित किया गया। जिसमें दिल्ली से मिस ज्योति टंडन ने मुख्य वक्ता के रूप में विद्यार्थियों का मार्गदर्शन किया। मिस ज्योति टंडन दिल्ली में नेटवर्क ग्रुप कंपनी में मार्केट रिसर्चर के तौर पर काम कर रही हैं और यह पूर्वोत्तरी जेआरएफ लेक्चरर भी रह चुकी हैं। इस एक्सटेंशन लेक्चर का मुख्य विषय पूर्वोत्तरी नेट और जेआरएफ की तैयारी करना और इसे पास करने के बाद हमारे जीवन में मिलने वाले अवसर के बारे में विस्तृत रूप से जानकारी देना था। कार्यक्रम की शुरुआत में डॉ. रोशन जिंदल ने ज्योति मैम का स्वागत किया और उनको इस लेक्चर के लिए आभार प्रकट किया। कार्यक्रम को आगे बढ़ाते हुए ज्योति मैम ने विस्तार रूप से पूर्वोत्तरी नेट, इसकी खासकर, कम समय में कैसे तैयारी करें, कौन से विषयों पर ज्यादा ध्यान दें, आम तौर पर होने वाली गलतियों और कुछ महत्वपूर्ण पाठ्यक्रम किताबों के बारे में विद्यार्थियों को जानकारी दी।

उन्होंने शिक्षक प्रोफेशन को उत्तम बताते हुए पूर्वोत्तरी नेट को इसका महत्वपूर्ण मार्ग बताया। आगे उन्होंने विद्यार्थियों को जेआरएफ में मिलने वाले छात्रवृत्ति के बारे में बताते हुए जेआरएफ पास करने के लिए प्रोत्साहित किया। क्योंकि जेआरएफ लेक्चरर हमारे देश में बहुत कम संख्या में रिसर्च करने

के लिए आगे बढ़ते हैं। उन्होंने कहा की आज के समय में रिसर्च कि इस देश को बहुत जरूरत है ताकि हम स्वतंत्र तरह समाधानों के साथ निकलकर आ सकें। कॉलेज प्राचार्य डॉ. मुनीश सिंह ठकुरा ने ज्योति मैम का आभार प्रकट करते हुए सभी विद्यार्थियों को प्रोत्साहित किया कि इसी लेक्चर में कुछ भी करने के लिए इस विषय को लेना बहुत ही लाभदायक है। उन्होंने अपना अनुभव बताते हुए विद्यार्थियों को अपने जीवन में आगे बढ़ने की प्रेरणा दी। विभागाध्यक्ष मैडम उषा मंडल ने ज्योति मैम को धन्यवाद करते हुए अपने विभाग के अध्यापकों के योगदान को प्रोत्साहित करते हुए और प्राचार्य डॉ. मुनीश सिंह ठकुरा का विशेष रूप से उनके मार्गदर्शन के लिए धन्यवाद करते हुए कार्यक्रम को विराम दिया।

मैडम उषा मंडल ने संचालन में भी ज्योति मैडम ने इस तरह विद्यार्थियों के मार्गदर्शन को प्रस्तुत रखा। प्रोफेसर प्रोफेसर अरविंद कालड़ा ने किया। इस कार्यक्रम में कॉलेज वाणिज्य विभाग से प्रोफेसर मैडम सिमरन, प्रोफेसर वाणिज्य विभाग, मैडम नेहा ठाकुर, अंग्रेजी विभाग से मैडम मुनीश कौशल, पंजाबी विभाग से मैडम गुरप्रीत और हिंदी विभाग से मैडम अमरजीत और प्रोफेसर गुरप्रीत सिंह उपस्थित रहे।

Principal
Guru Nanak College
Killianwali (Sri Muktsar Sahib)

पब्लिक मंच
19 Feb 2021

गुरु नानक कॉलेज में नशा रोकथाम, ट्रैफिक नियम एवं साइबर क्राइम जागरूकता को लेकर व्याख्यान आयोजित

पब्लिक मंच, डबवाली

गुरु नानक कालेज किलियांवाली में वीरवार को एन.एस.एस. यूनिट ग्रुप व एन.सी.सी. के संयुक्त प्रयास से नशा रोकथाम, ट्रैफिक नियमों एवं साइबर क्राइम की जागरूकता संबंधी एक व्याख्यान आयोजित किया गया। इस अवसर पर मुक्तसर से पंजाब पुलिस की विशेष टीम मेंबर्स कॉलेज में पधारे।

इस कार्यक्रम की शुरुआत करते हुए एन.सी.सी. सीटीओ प्रिंस सिंगला ने आए हुए महानुभावों का स्वागत किया। मुख्य वक्ता के तौर पर एंटी ड्रग टीम के इंचार्ज एएसआई कासम अली, एएसएआई गुरजंट सिंह जटना, एएसआई इकबाल सिंह, कांस्टेबल समनदीप कुमार ने अपने अपने विचार पेश किए। उन्होंने अलग अलग विषयों पर उदाहरण देते हुए बच्चों को जागरूक किया और सड़क सुरक्षा , नशा रोकथाम एवं ऑनलाइन चल रही ठगी के बारे में विस्तृत जानकारी दी। यह टीम पंजाब पुलिस की स्टेट अवार्ड प्राप्त टीम थी। एन.एस.एस. इंचार्ज आशीष बाघला ने [illegible] को [illegible] सुरक्षा जा[illegible] अं[illegible] समर्पित करते हुए सभा को सड़क सुरक्षा के नियमों का पालन करने के लिए प्रेरित किया।

2 / 4

कार्यक्रम के अंत में कालेज प्रिंसिपल डॉ सुरेंद्र सिंह ठाकुर ने नशे के दुष्प्रभावों के बारे में विस्तार पूर्वक चर्चा करते हुए युवा पीढ़ी को इससे बचने की प्रेरणा दी एवं पंजाब पुलिस के इस प्रयोजन और आए हुए मेहमानों का धन्यवाद किया।

Principal
Guru Nanak College
Killianwali (Sri Muktsar Sahib)

लहू की लौ
[9 March 2021]

गुरू नानक कॉलेज में घरेलू हिंसा विषय पर ऑनलाइन विस्तार व्याख्यान का आयोजन

डबवाली (लहू की लौ) गुरु नानक कॉलेज किलियांवाली में प्रिंसिपल डॉ. सुरेंद्र सिंह ठाकुर के प्रभावी नेतृत्व में संयुक्त रूप से महिला सेल और एनएसएस इकाई ने आज अंतर्राष्ट्रीय महिला दिवस के उपलक्ष्य में घरेलू हिंसा विषय पर एक ऑनलाइन विस्तार व्याख्यान का आयोजन किया। एनएसएस प्रभारी आशीष बागला ने अंतर्राष्ट्रीय महिला दिवस के अवसर पर सभी को बधाई दी और समाज में महिलाओं की उल्लेखनीय भूमिका के लिए सम्मान दिखाया। महिला सेल संयोजक मैडम सुरिंदर कपिला ने मुख्य अतिथि का परिचय दिया और मुख्य विषय का संक्षिप्त परिचय दिया। व्याख्यान शुरू करते हुए सत्र न्यायालय बठिंडा से वरिष्ठ अधिवक्ता डॉ. मनदीप कौर ढिल्लों ने सभी को अंतर्राष्ट्रीय महिला दिवस की बधाई दी और कहा कि महिलाएँ समाज में एक महत्वपूर्ण भूमिका निभाती हैं। डॉ. मनदीप कौर ढिल्लों ने घरेलू हिंसा के मुद्दों और परिणामों के बारे में विस्तृत जानकारी दी और महिलाओं की भूमिका को समझाने के लिए उदाहरण दिए। उन्होंने बताया कि यह भगवान का आशीर्वाद है कि इस दुनिया के अस्तित्व में महिलाओं का बड़ा योगदान है। उन्होंने कुछ सामाजिक कारकों के कारण कुछ क्षेत्रों में बालिका शिक्षा और सशक्तिकरण की कमी के बारे में बताया। प्रिंसिपल डॉ. सुरिंदर सिंह ठाकुर ने अपने विचार व्यक्त किए और कहा कि सरकार महिला सशक्तीकरण और समान भागीदारी को बढ़ावा देने के लिए पूरी कोशिश कर रही है लेकिन आत्मविश्वास की कमी और जागरूकता की कमी के कारण महिलाओं की भागीदारी उम्मीद से कम है। अंत में महिला सेल सह-संयोजक डॉ. सीमा जिंदल ने सभी का धन्यवाद किया और हमारे समाज में महिलाओं की बेहतरी की कामना की।

⇒ Online Extension lecture on "Women Empowerment Organized by Women Cell & N.S.S. Unit On 8 march 2020.

Principal
Guru Nanak College
Killianwali (Sri Muktsar Sahib)

[लहू की लौ
29th June 2021]

अंतराष्ट्रीय नशा विरोदी दिवस पर लेक्चर आयोजित

ढक्वाली (लहू की लौ) गुरु नानक कॉलेज किलियांवाली के एनएसएस विभाग की ओर से आज अंतरराष्ट्रीय नशा विरोधी दिवस के अवसर पर एक ऑनलाइन एक्सटेंशन लेक्चर कम वीडियो कॉन्फ्रेंस का आयोजन किया गया जिसमें जिला श्री मुक्तसर साहिब से ए.एस.आई. कासम अली द्वारा विद्यार्थियों को नशे की रोकथाम और एक अच्छे सामाजिक जीवन के विषय के ऊपर लेक्चर दिया गया। अपने संबोधन में ए.एस.आई. कासम अली जी ने नशे के इतिहास और लोगों के जीवन पर होने वाले बुरे प्रभाव के बारे में विस्तार पूर्वक जानकारी दी। उन्होंने बताया कि पिछले 3 सालों में 65000 से ज्यादा लोग नशे की आदत को छोड़ने में कामयाब हुए हैं। उन्होंने आज के समय में ज्यादा उपयोग होने वाले सिंथेटिक ड्रग्स के बारे में जानकारी देते हुए बताया कि लोग इस नशे को अपने कार्य क्षमता बढ़ाने के लिए उपयोग कर रहे हैं लेकिन यह उनके स्वास्थ्य पर बहुत ही बुरा प्रभाव डालता है यहां तक कि उनकी जिंदगी भी खतरे में पड़ जाती है और उनके परिवार के सदस्यों को भी बहुत मुश्किलों का सामना करना पड़ता है। उन्होंने सभी से यह अपील की कि यह जीवन बहुत ही मुश्किल से मिलता है और अगर नशा करना है तो हमें परमात्मा के नाम का नशा होना चाहिए ताकि हम अपने जीवन को सफल कर सके और अंत में उस परमात्मा में लीन हो सके। साथ के साथ उन्होंने विद्यार्थियों से यह भी अपील की कि वह सड़क पर ट्रैफिक नियमों की पालना करें और अपने जीवन में अपने माता पिता और परिवार की अच्छे से सेवा भी करें ताकि वह अपने माता पिता को भी गर्व महसूस करवा सकें। कार्यक्रम के अंत में सभी प्रतिभागियों से यह शपथ भी ग्रहण करवाई गई कि वह अपने जीवन में ना तो नशा करेंगे और ना ही अपने आसपास के लोगों को नशा करने देंगे और वह एक अच्छे नागरिक बनने की हर संभव कोशिश करेंगे। प्राचार्य डॉ. सुरेंद्र सिंह ठाकुर ने मुख्य वक्ता का धन्यवाद किया और कहा कि आज नशा हमारे समाज को बर्बाद कर रहा है जिसमें युवा पीढ़ी इसका सबसे बड़ा शिकार बनती जा रही है और उन्होंने सभी को इस अवसर पर नशे से दूर रहने की अपील की। इस कार्यक्रम में कॉलेज का स्टाफ भी उपस्थित था।

⇒ Online Extension lecture Cum Video Conference by A.S.I. Kasam Ali ji on Google Meet on. 26th June. 2021.

Principal
Guru Nanak College
Killianwali (Sri Muktsar Sahib)

Principal
Guru Nanak College
Killianwali (Sri Muktsar Sahib)

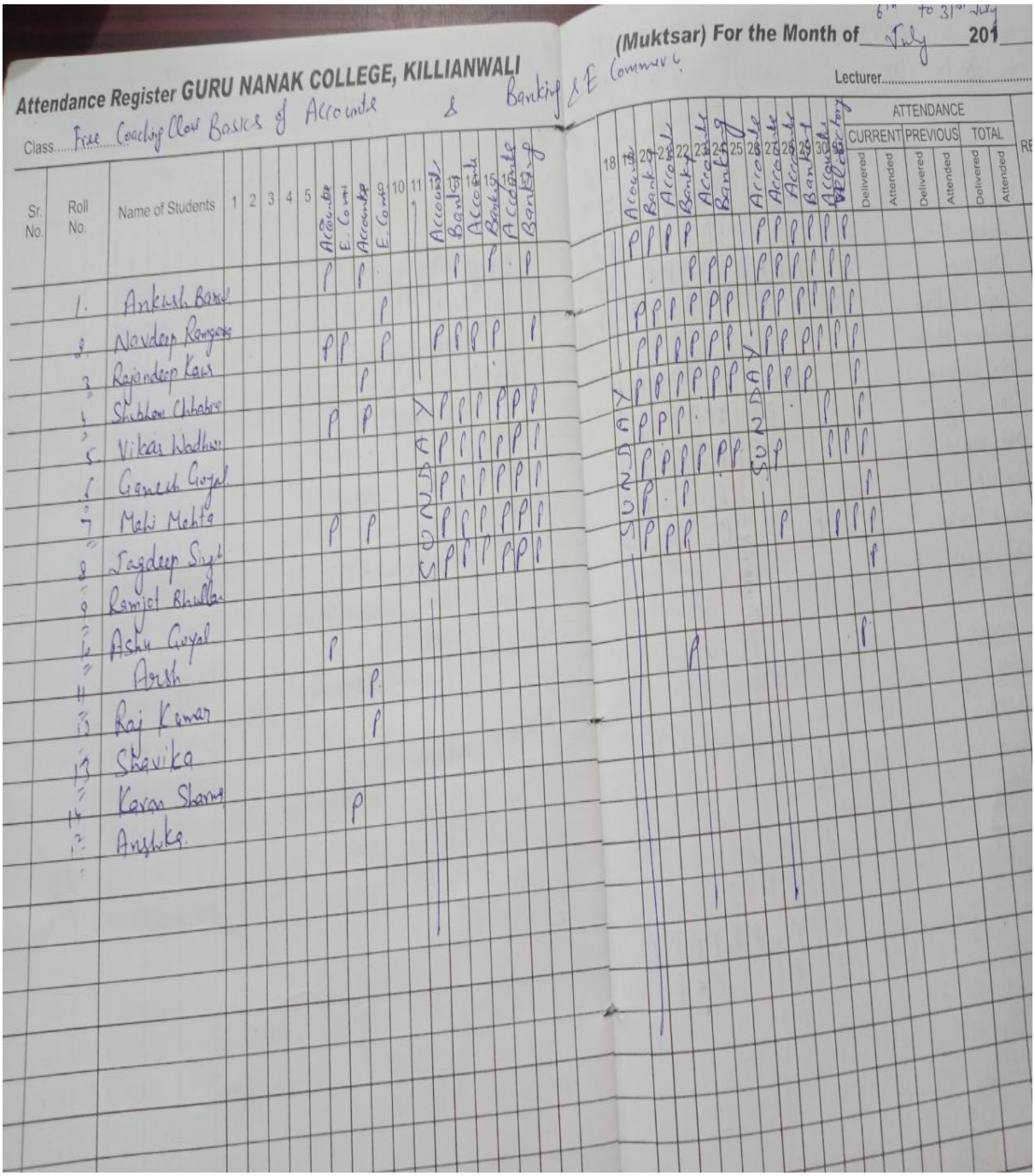

Principal
Guru Nanak College
Killianwali (Sri Muktsar Sahib)

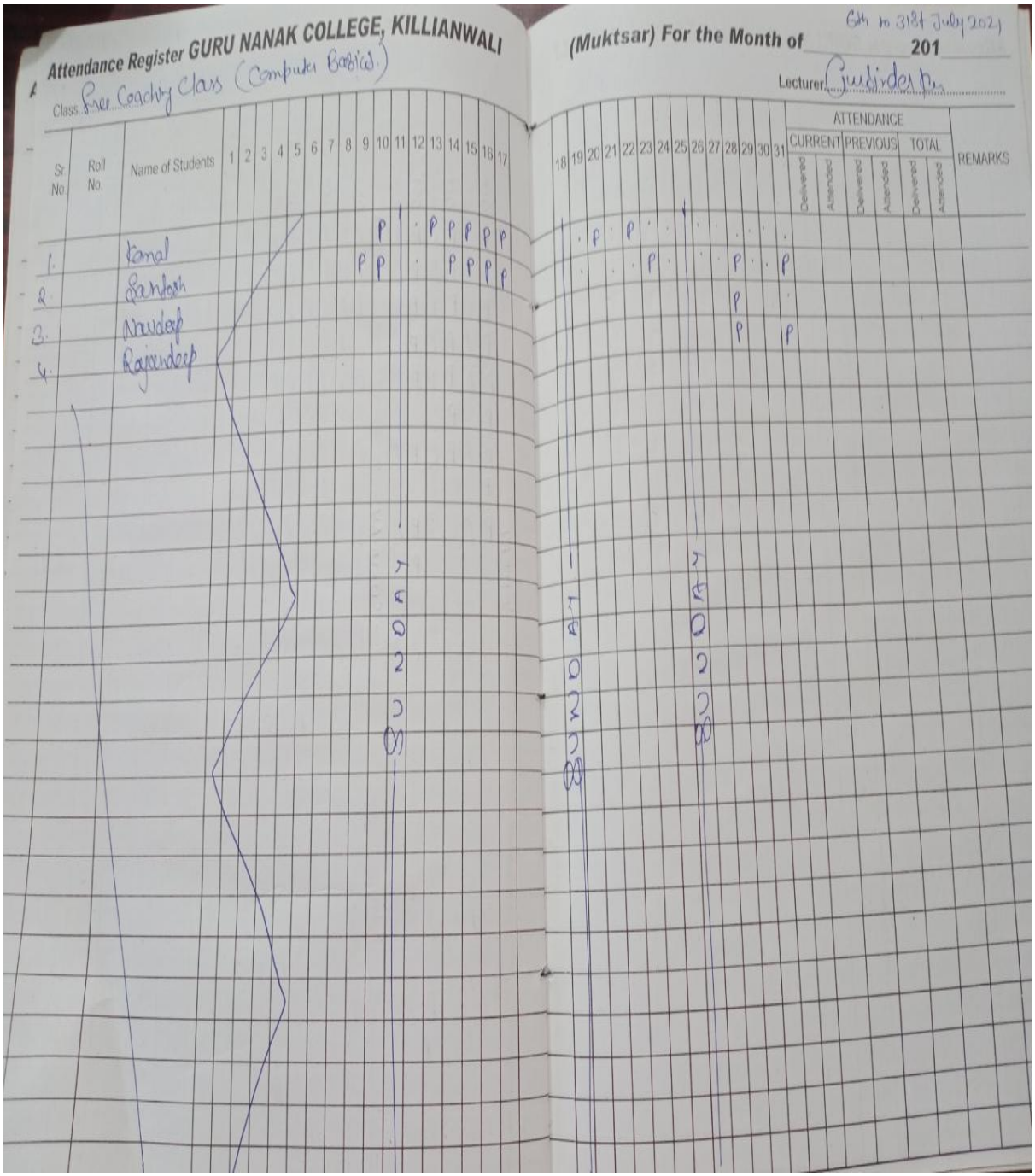

Principal
Guru Nanak College
Killianwali (Sri Muktsar Sahib)

10. **Additional Information 2020-21**

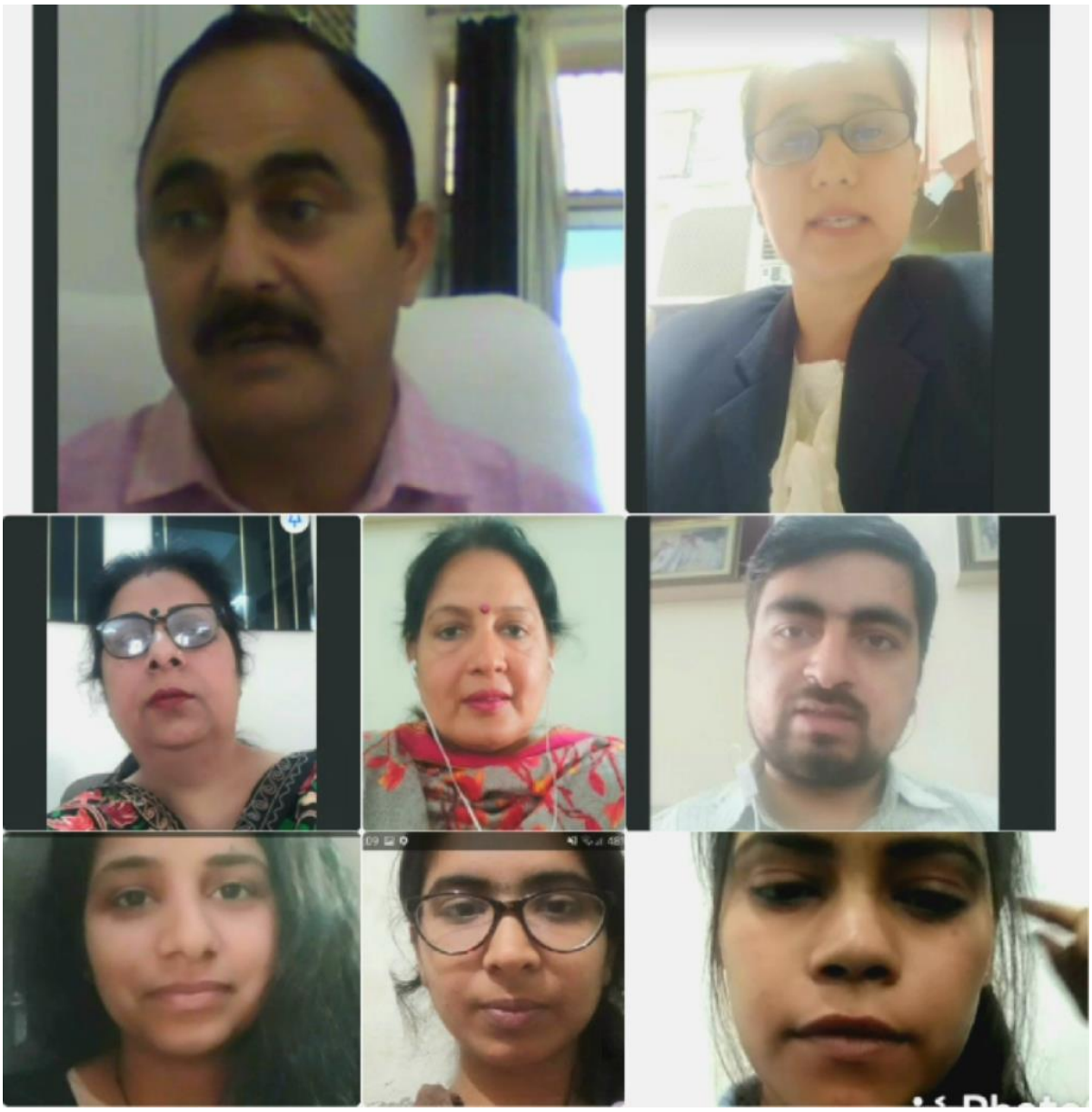

Principal
Guru Nanak College
Killianwali (Sri Muktsar Sahib)

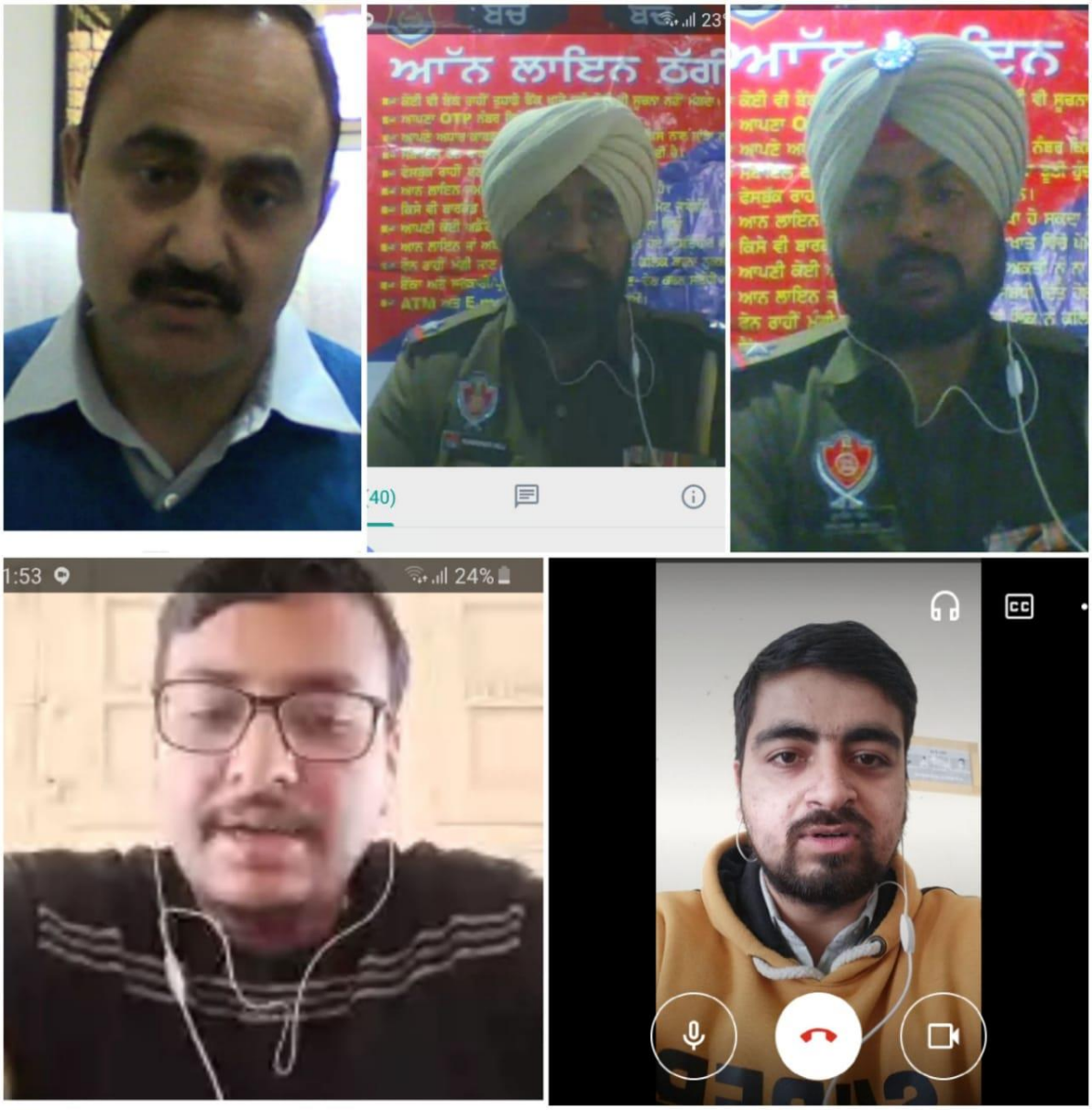

Principal
Guru Nanak College
Killianwali (Sri Muktsar Sahib)

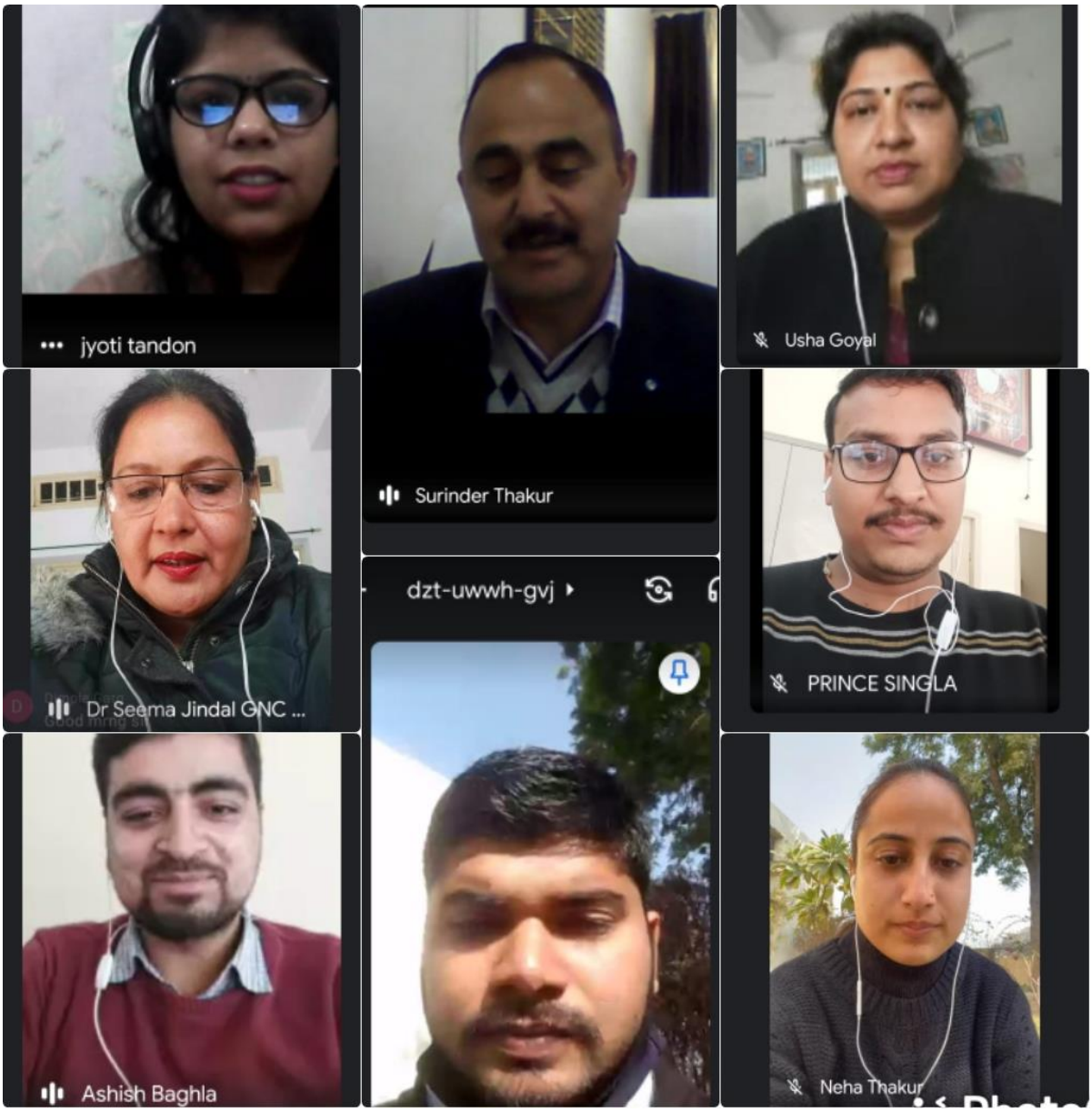

Principal
Guru Nanak College
Killianwali (Sri Muktsar Sahib)

GURU NANAK COLLEGE KILLIANWALI (DIST. SRI MUKTSAR SAHIB), PUNJAB

STRIVE SEEK SERVE
Estd. 1956

Affiliated to Panjab University, Chandigarh

NAAC Accredited Grade 'B'

PG DEPARTMENT OF BUSINESS MANAGEMENT AND COMMERCE IN COLLABORATION WITH IQAC

ORGANIZING ONE DAY INTERNATIONAL WEBINAR

ON

"COVID-19: CHALLENGES FACED BY BUSINESS ENVIRONMENT AND THE WAY FORWARD"

On 7TH July 2020 (Tuesday) at 12:00 Noon (IST) on Google Meet

(Register yourself by 6th July 2020 . No Registration Fee)

Chief Guest	*Guest of Honour*	*Keynote Speaker*	*Resource Person*
PROF. KARAMJEET SINGH	DR. N.R. SHARMA	DR. REVTI RAMAN SHARMA	MR. SUMIT GOKLANEY
REGISTRAR, PANJAB UNIVERSITY, CHANDIGARH	PRINCIPAL, S.U.S. P.U.C.C. GURU HAR SAHAI (FZR)	SENIOR LECTURER, VICTORIA UNIVERSITY, WELLINGTON, NEW ZEALAND	ASST. PROF., D.A.V. COLLEGE CHANDIGARH

Dr. Surinder Singh Thakur	Dr. Bharat Bhushan	Mrs. Usha Goyal	Dr. Seema Rani
Director/ Principal	IQAC Coordinator	Convenor & H.O.D.	Co-Convenor
	98148-11200	97791-70463	98149-28935

Principal
Guru Nanak College
Killianwali (Sri Muktsar Sahib)

STRIVE SEEK SERVE
Estd. 1956
GURU NANAK COLLEGE
Postgraduate Multi Faculty Premier College
KILLIANWALI, DISTT. SRI MUKTSAR SAHIB (Pb.) - 151211
NAAC Accredited Grade "B"
Recognized by U.G.C. Under Section 2 (f) & 12 (B) & Permanently Affiliated to Panjab University Chandigarh

Ref. No. 537/webinar/2020 Dated. 03.07.2020

INVITATION

To

Prof. Karamjeet Singh
Registrar
Panjab University
Chandigarh

Subject- Invitation for one day International Webinar.

Respected Sir,

Post Graduate Department of Business Management & Commerce, Guru Nanak College, Killianwali is going to host one day International Webinar on "COVID-19 : Challenges Faced by Business Environment and the Way Forward" on 7th of July 2020 at 12:00 noon (IST).
Kindly find enclosed herewith the minute to minute programme of the webinar. Hence you are hereby requested to present your goodself as **Chief Guest** to make the event a success.

Thanking you in anticipation.

With regards

Principal
Dr. Surinder Singh Thakur

Convener & H.O.D.
Mrs. Usha Goyal

Contact: 84273-60037, 01668-222345
website: www.gnckillianwali.com email: gncollegekillianwali@yahoo.co.in

Principal
Guru Nanak College
Killianwali (Sri Muktsar Sahib)

International Webinar organized on the theme
"COVID-19: Impact on Business Environment"
by Deptt. of Business Mgt. & Commerce on 07-07-2020

Principal
Guru Nanak College
Killianwali (Sri Muktsar Sahib)

About the College

Guru Nanak College, Killianwali is affiliated to Panjab University, Chandigarh has been established with a motto of "Strive Seek Serve" and showering rays of knowledge since 1956.The College is offering latest courses of Arts and Commerce at nominal fees along with host of scholarships for underprivileged students. The college has a huge Eco-friendly campus incorporating modern facilities like E-shelf, Multimedia Seminar Hall, Conference Hall, Auditorium, Gym and Swimming pool. The mission of the College is not only to provide quality education but also inculcate sense of self sufficiency, a sense of civic responsibility and to help them in achieving economic emancipation.

About the Webinar

Today's life is becoming much stressful. In the era of huge competition and race for being ahead, we have started ignoring our health and immunity. Sports and Games play a huge role in transforming our routine and health. It provides us happiness and energy for better work performance. The objective of this Webinar is to provide information about the Role of Sports as a Mean for Transforming our life.

Principal

Dr. Surinder Singh Thakur
Webinar Director

Organizing Committee

Dr. Kulwinder Singh Sandhu (Convener) 9872499741

Dr. Bharat Bhushan (IQAC Coordinator) 9814811200

Miss Gurbinder Kaur, Mr. Prince Singla, Mr. Ashish Baghla

Guru Nanak College, Killianwali (Sri Muktsar Sahib)

NATIONAL WEBINAR

"Sports: A Mean for the Transformation of Life"

Thursday, 08th July, 2020 (11:00 AM)

Organized by

Department of Physical Education in collaboration with IQAC

Chief Guest

Dr. Parminder Singh, Director, Physical Education and Sports, Panjab University, Chandigarh

Keynote Speaker

Dr. Rakesh Malik, Dy. Director, Physical Education and Sports, Panjab University, Chandigarh

Resource Person

Dr. Neeru Malik, Fellow and Dean Design and Fine Arts, Panjab University, Chandigarh

Registration

1. Participant can register with link given below: https://docs.google.com/forms/d/e/1FAIpQLSd399vpcCsYYsyxcbA_Gpoy-Dg6WPaJUu5SbnpycVtMXTRgg/viewform?vc=0&c=0&w=1
2. Webinar link will be sent on the registered email.
3. NO FEE WILL BE CHARGED & E-certificate will be issued only on successful completion of the webinar.

Principal
Guru Nanak College
Killianwali (Sri Muktsar Sahib)

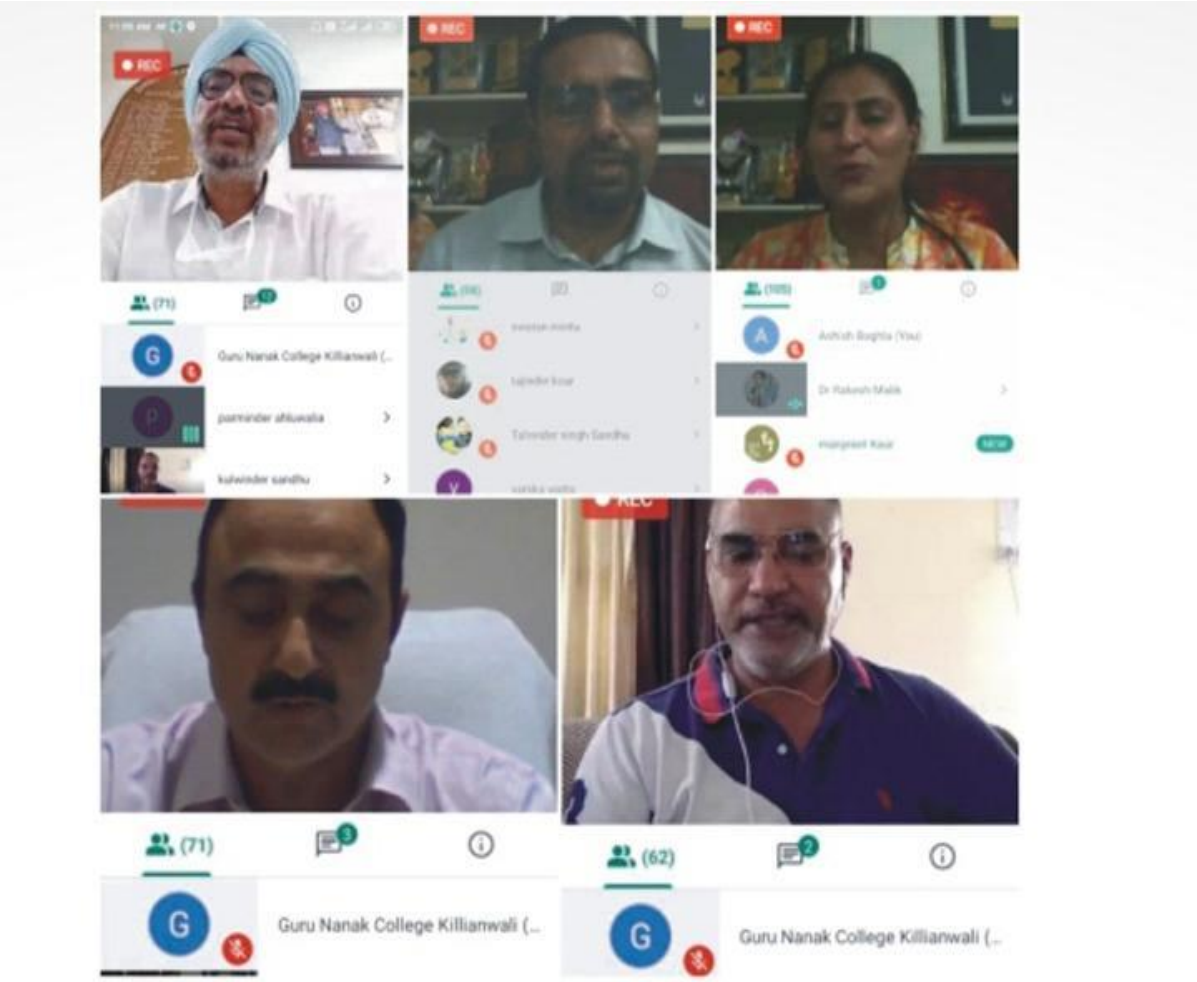

National Webinar on the theme Role of Sports in our life organized by Deptt. of Physical Education on 08-07-2020

Principal
Guru Nanak College
Killianwali (Sri Muktsar Sahib)

About the College

Guru Nanak College, Killianwali is affiliated to Panjab University, Chandigarh has been established with a motto of "Strive Seek Serve" and showering rays of knowledge since 1956.The College is offering latest courses of Arts and Commerce at nominal fees along with host of scholarships for underprivileged students. The college has a huge Eco-friendly campus incorporating modern facilities like E-shelf, Multimedia Seminar Hall, Conference Hall, Auditorium, Gym and Swimming pool. The mission of the College is not only to provide quality education but also inculcate sense of self sufficiency, a sense of civic responsibility and to help them in achieving economic emancipation.

About the Webinar

Shri Guru Nanak Dev Ji is considered the founder of Sikhism. The fundamental beliefs of Sikhism articulated in Shri Guru Granth Sahib Ji, include faith and meditation on the name of the One Creator, Unity of mankind, engaging in selfless service, striving for social justice for the benefit and prosperity of all, honest conduct and livelihood while living a household life. This webinar puts light on the principles given by Shri Guru Nanak Dev Ji.

Principal

Dr. Surinder Singh Thakur
Webinar Director

Organizing Committee

Dr. Bharat Bhushan (IQAC Coordinator) 9814811200

Mr. Parveen Kumar (Convener) 9728626700

Miss Gurbinder Kaur, Mr. Prince Singla, Mr. Ashish Baghla

Guru Nanak College, Killianwali (Sri Muktsar Sahib)

NATIONAL WEBINAR

"Shri Guru Nanak Dev Ji in Non- Sikh Writings: Some Reflections"

Thursday, 09th July, 2020 (01:00 PM)

Organized by

Department of History in collaboration with IQAC

Chief Guest

Prof. Devinder Singh, Department of Laws, Panjab University, Chandigarh

Keynote Speaker

Dr. Priyatosh Sharma, Associate Professor, Department of History, Panjab University, Chandigarh

Resource Person

Dr. Anuradha, Dept. of History, SPN College, Mukerian

Registration

Participant can register with link given below:
https://forms.gle/UThbrXWrVcexgLDV8

1. Webinar link will be sent on the registered email.
2. NO FEE WILL BE CHARGED & E-certificate will be issued only on successful completion of the webinar.

Principal
Guru Nanak College
Killianwali (Sri Muktsar Sahib)

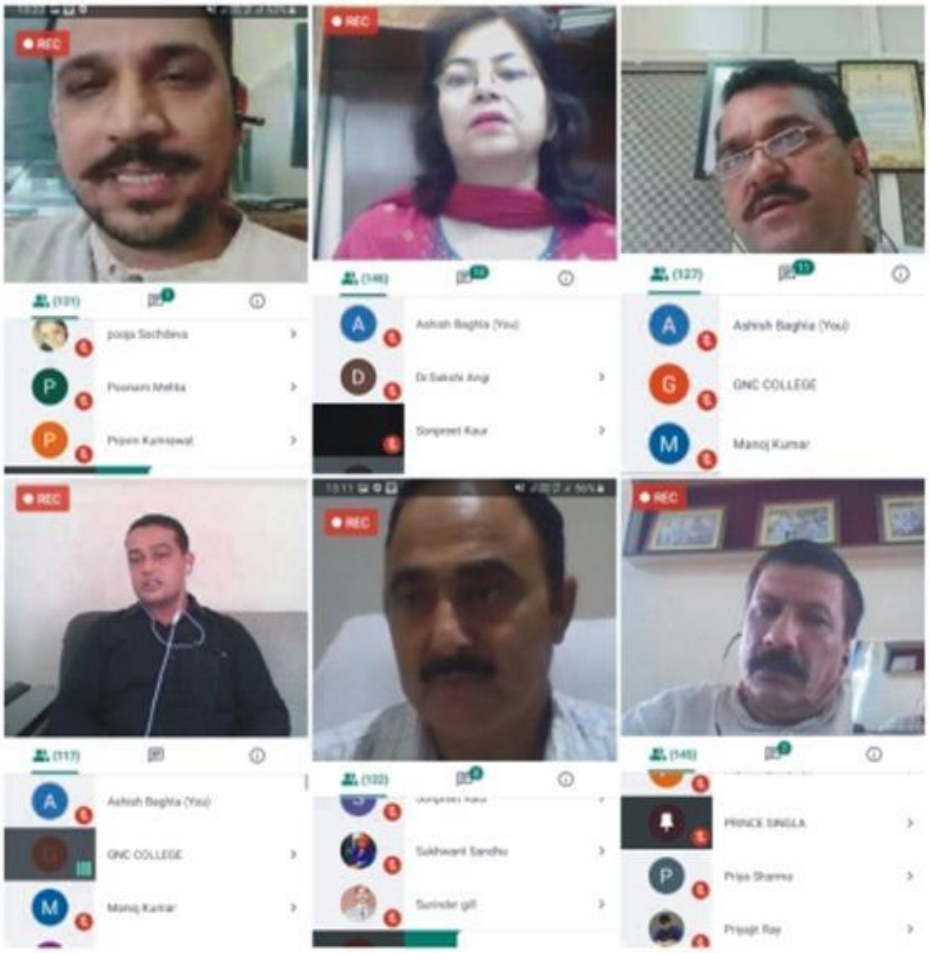

National Webinar on the theme
"Shri Guru Nanak Dev Ji in Non-Sikh writings"
organized by Deptt. of History on 09-07-2020

Principal
Guru Nanak College
Killianwali (Sri Muktsar Sahib)

About the College

Guru Nanak College, Killianwali is affiliated to Panjab University, Chandigarh has been established with a motto of "Strike Seek Serve" and showering rays of knowledge since 1956.The College is offering latest courses of Arts and Commerce at nominal fees along with host of scholarships for underprivileged students. The college has a huge Eco-friendly campus incorporating modern facilities like E-shelf, Multimedia Seminar Hall, Conference Hall, Auditorium, Gym and Swimming pool. The mission of the College is not only to provide quality education but also inculcate sense of self sufficiency, a sense of civic responsibility and to help them in achieving economic emancipation.

About the Webinar

The COVID-19 Pandemic is the worst human health crisis since the 1918 Spanish Flu Pandemic and the worst economic crisis since the 1929-33. This pandemic has put a premium on self-reliance. We are looking at a global economy which shall emerge from the crisis much more fragmented, less globalized with diminished flows of trade and capital. The objective of the webinar is to provide opportunity and information regarding self- awareness, economic slowdown, job loss and how to deal with this pandemic.

Principal

Dr. Surinder Singh Thakur,
Webinar Director

Organizing Committee

Dr. Bharat Bhushan (IQAC Coordinator) 9814811200
Mrs. Manpreet Kaur(Convener) 9814821310
Miss Gurbinder Kaur (Technical Assistance)
Mr. Ashish Baghla (E-Certificates) 9781494505

STRIVE SEEK SERVE
Estd. 1956

Guru Nanak College, Killianwali (Sri Muktsar Sahib)

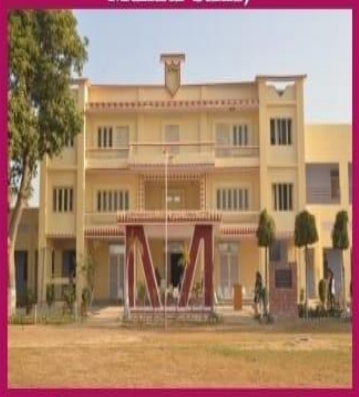

NATIONAL WEBINAR

"Decoding the Economic Shock caused by COVID-19"

Thursday, 09th July, 2020 (11:00 AM)

Organized by

Department of Economics in collaboration with IQAC

Chief Guest

Prof.Sanjay Kaushik, Dean CDC,
Panjab University, Chandigarh

Keynote Speaker

Mr. Vikram Singh
Associate Professor in Economics,
Swami Premanand Mahavidyalaya, Mukerian

Resource Person

Dr. Pooja Sikka
Assistant Professor in Economics,
University Institute of Laws,
Panjab University Regional Centre, Ludhiana

Registration

1. Participant can register with link given below:
https://docs.google.com/forms/d/1xrtFsPJT0Wvf9POt2j2ndZa79VnwifSjwdRaRSFf1yE/viewform?edit_requested=true
2. Webinar link will be sent on the registered email.
3. NO FEE WILL BE CHARGED & E-certificate will be issued only on successful completion of the webinar.

Principal
Guru Nanak College
Killianwali (Sri Muktsar Sahib)

National Webinar on the theme "Decoding the Economic Shock caused by COVID-19" organized by Deptt. of Economics on 09-07-2020

Principal
Guru Nanak College
Killianwali (Sri Muktsar Sahib)

Principal
Guru Nanak College
Killianwali (Sri Muktsar Sahib)

National Webinar on the theme Teachings of Shri Guru Teg Bahadur Ji and Its Impact in Modern times" organized by Deptt. of Punjabi on 10-07-2020

Principal
Guru Nanak College
Killianwali (Sri Muktsar Sahib)

STRIVE SEEK SERVE
Estd. 1956

Guru Nanak College Killianwali
Dist. Sri Muktsar Sahib, Punjab
Affiliated to Panjab University, Chandigarh
(NAAC Accredited Grade 'B')

NATIONAL WEBINAR

ON

"DOMESTIC VIOLENCE AND MENTAL WELL BEING"

11th July 2020 (Saturday) at 11:00 A.M. on Google Meet

Organised By

Internal Complaints Committee cum Women Cell in Collaboration with IQAC

Dr. Rupam Jagota, Asst. Professor
Faculty of Laws, Guru Nanak Dev University Regional Centre Jalandhar

Key Note Speaker

Dr. Sandeep Bhola (M.D.)
Consultant Psychiatrist Dist. Hospital, Kapurthala (Pb.)

Resource Person

Dr. Surinder Singh Thakur
Principal

Webinar Director

REGISTER at https://docs.google.com/forms/d/e/1FAIpQLSc4VoWm7np-R28F07JEWWg7MYCfu_z24Obza1tHk2pMnjKLaw/viewform?usp=sf_link

No Registration Fee. E-Certificates will be issued after the Webinar.

IQAC Coordinator	*Convener*	*Co-Convener*
Dr. Bharat Bhushan	*Mrs. Surinder Kapila*	*Dr. Seema Rani*
9814811200	*9914801130*	*9814928935*

ORGANIZING COMMITTEE
Ms. Gurbinder Kaur, Mr. Prince Singla, Mr. Ashish Baghla

Principal
Guru Nanak College
Killianwali (Sri Muktsar Sahib)

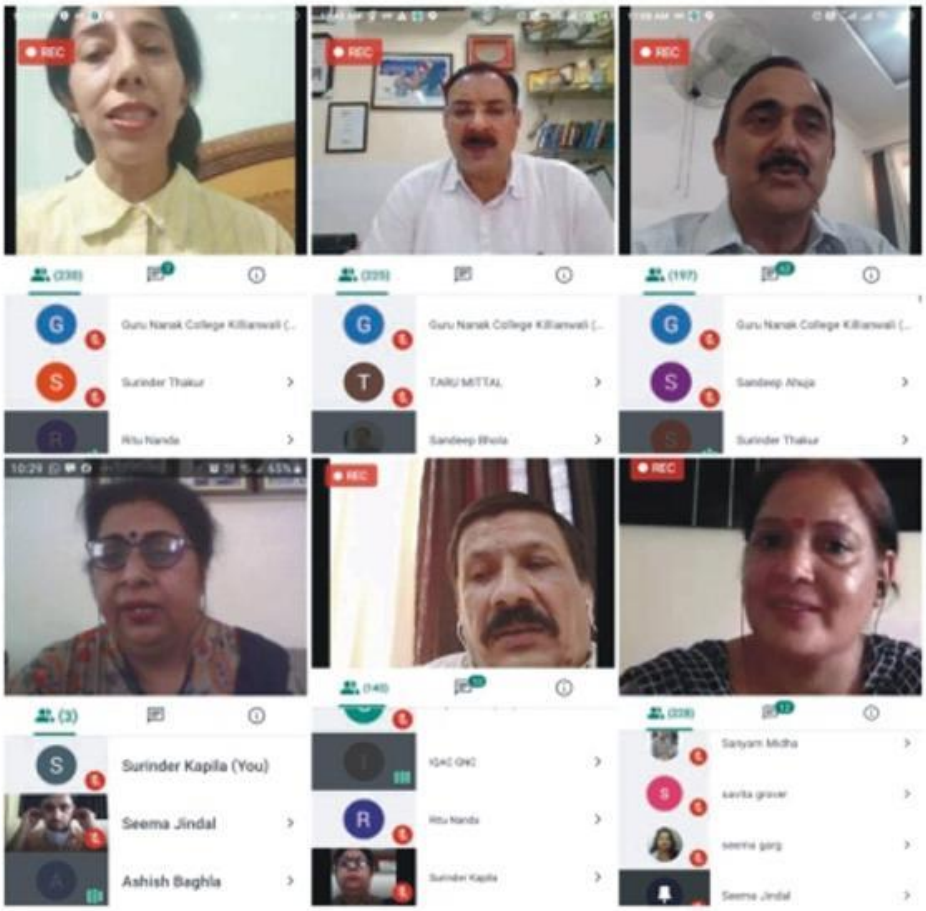

National Webinar on the theme "Domestic Violence and Mental Well-Being" organized by Internal Complaints Committee cum Women Cell on 11-07-2020

Principal
Guru Nanak College
Killianwali (Sri Muktsar Sahib)

Guru Nanak College, Killianwali
(Sri Muktsar Sahib)

About the College

Guru Nanak College, Killianwali is affiliated to Panjab University, Chandigarh has been established with a motto of "Strike Seek Serve" and showering rays of knowledge since 1956.The College is offering latest courses of Arts and Commerce at nominal fees along with host of scholarships for underprivileged students. The college has a huge Eco-friendly campus incorporating modern facilities like E-shelf, Multimedia Seminar Hall, Conference Hall, Auditorium, Gym and Swimming pool. The mission of the College is not only to provide quality education but also inculcate sense of self sufficiency, a sense of civic responsibility and to help them in achieving economic emancipation.

Principal

Dr. Surinder Singh Thakur

(Webinar Director)

Coordinator (IQAC)

Dr. Bharat Bhushan

9814811200

Convener

Dr. Payal Singla, Dept. of Mathematics

9988230698

Organizing Committee

Ms. Gurbinder Kaur, Mr. Prince Singla,

Mr. Ashish Baghla

Registration

Register for free at the link: https://docs.google.com/forms/d/e/1FAIpQLSfY9RQ_3IEY0fEZFp9rCAvW2-U_M1mu4w4ni_2VumnfJAK6r/viewform

E-Certificates will be issued after submission of Feedback form at the end of Webinar.

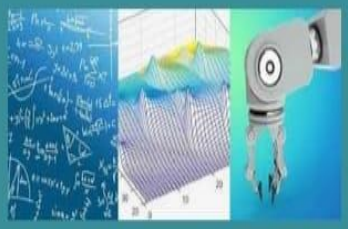

NATIONAL WEBINAR

On

"A Mathematical Model for Industrial System"

Monday, 13th July, 2020 (11:00 AM) on Google Meet

Organized by

Department of Mathematics in collaboration with IQAC

Chief Guest

Prof. Sushil Kumar Tomar, Department of Mathematics, Panjab University, Chandigarh

Keynote Speaker

Prof. Deepak Gupta, Department of Mathematics and Humanities, Maharishi Markandeshwar Deemed to be University, Mullana, Ambala

Resource Person

Prof. T.P. Singh, Department of Mathematics, Baba Mastnath University, Rohtak

Principal
Guru Nanak College
Killianwali (Sri Muktsar Sahib)

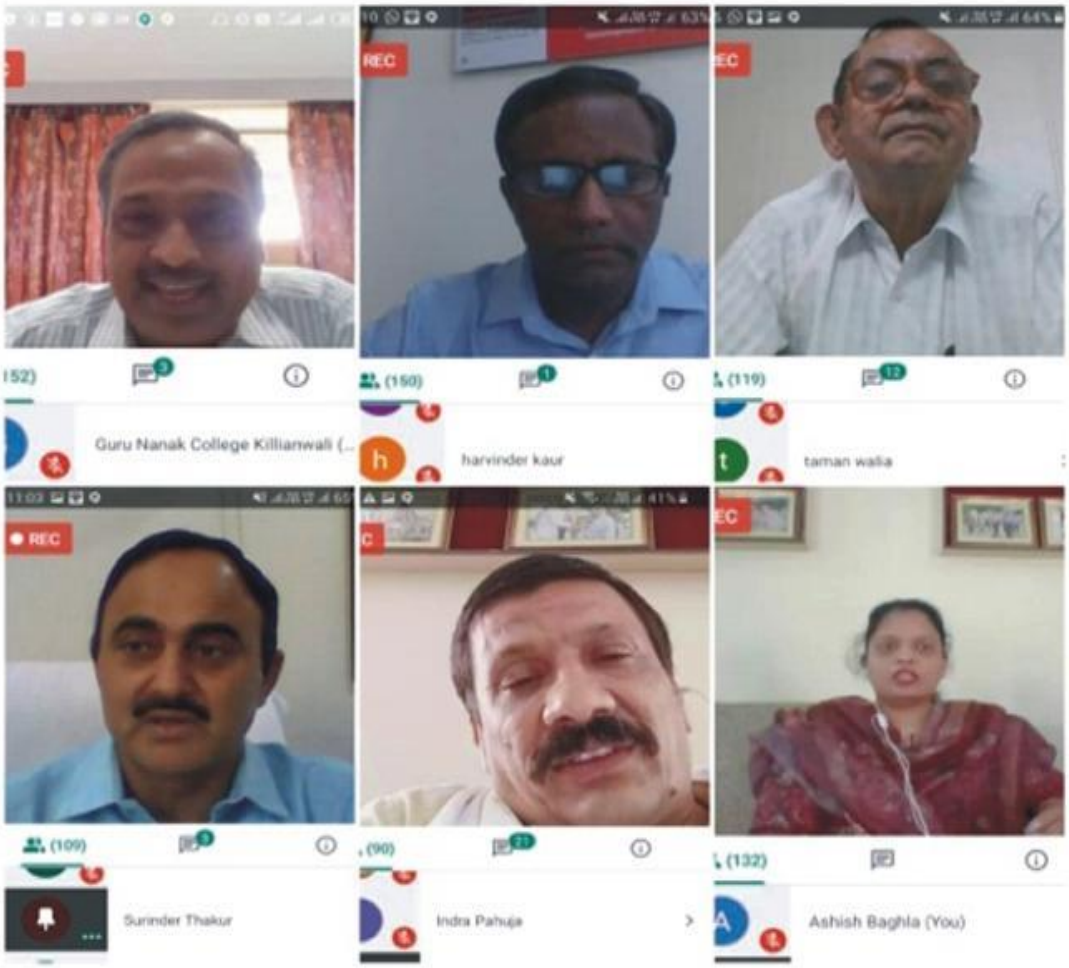

National Webinar on the theme
"A Mathematical Model for Industrial System"
organized by Depttl of Mathematics on 13-07-2020

Principal
Guru Nanak College
Killianwali (Sri Muktsar Sahib)

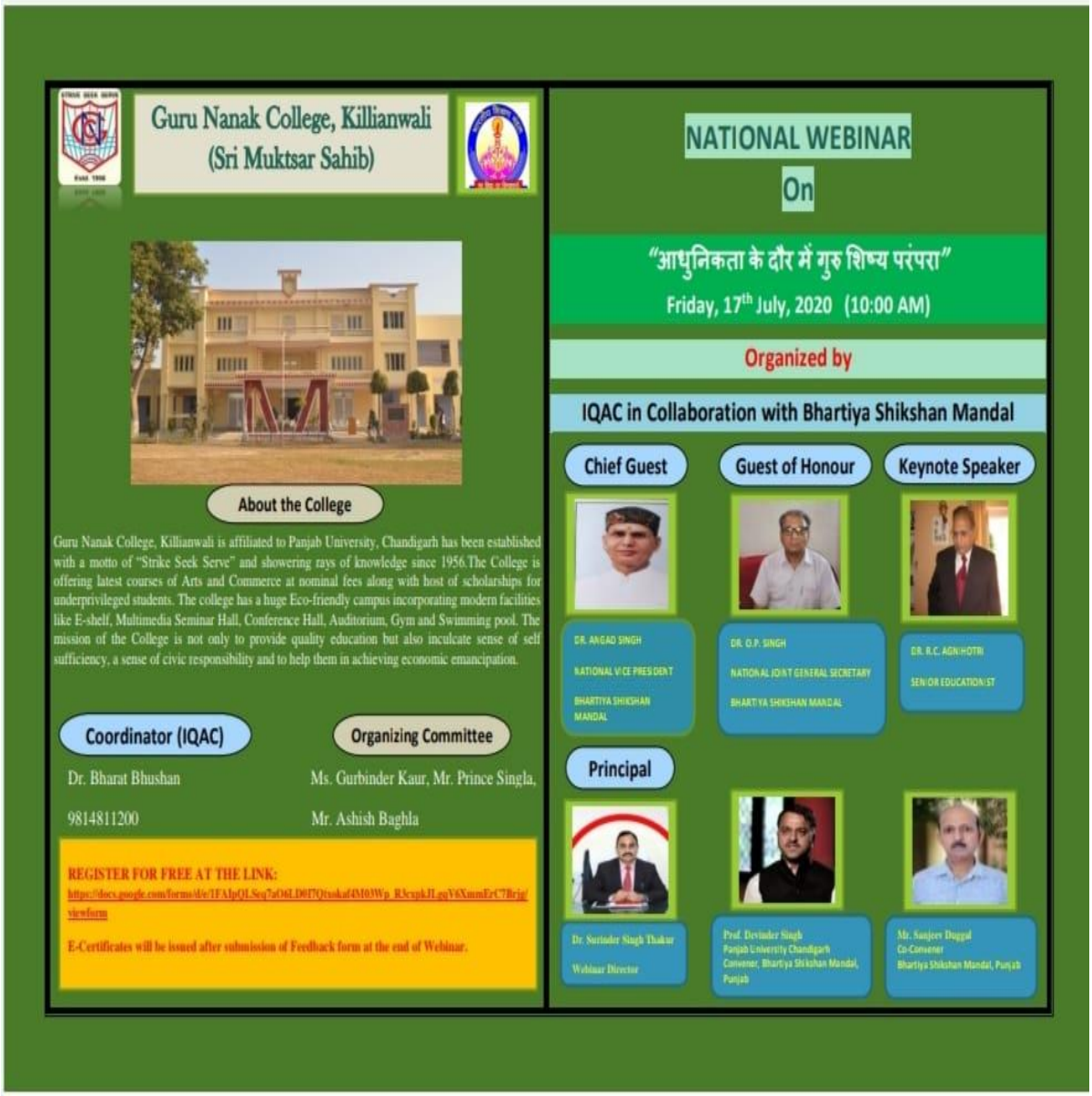

Principal
Guru Nanak College
Killianwali (Sri Muktsar Sahib)

National Webinar on the theme
"Aadhunik Yug mein Guru-Shishya Parampara"
organized by IQAC and Bhartiya Shikshan Mandal on 17-07-2020

Principal
Guru Nanak College
Killianwali (Sri Muktsar Sahib)

GURU NANAK COLLEGE KILLIANWALI (DIST. SRI MUKTSAR SAHIB), PUNJAB

Affiliated to Panjab University, Chandigarh

NAAC Accredited Grade 'B'

DEPARTMENT OF ENGLISH IN COLLABORATION WITH IQAC

ORGANIZING

ONE DAY NATIONAL WEBINAR

ON

ENGAGING STUDENTS IN ONLINE CLASSES: CHALLENGES AND OPPORTUNITIES

On 15th July 2020 (Wednesday) @ 11:00 AM on GOOGLE MEET

PANEL EXPERTS

Chief Guest
Dr. R.S.Jhanji
Principal
A.S.College, Khanna

Guest of Honour
Dr. Dinesh Sharma
Principal
R.S.D. College, Ferozepur

Key Note Speaker
Dr. Jaspal Singh
Associate Professor
G.G.D.S.D. College
Hariana (Hoshiarpur)

Resource Person
Mrs. Pooja Vashisht
Associate Professor
H.O.D. (English)
D.A.V. College Hoshiarpur

Resource Person
Dr. Bharti Sethi
Associate Professor
H.O.D. (English)
Govt. College, Hoshiarpur

Dr. Surinder Singh Thakur
Webinar Director/ Principal

NO REGISTRATION FEE. E-CERTIFICATES WILL BE GIVEN AFTER SUCCESSFUL COMPLETION OF THE WEBINAR.

CLICK ON THE LINK TO REGISTER https://docs.google.com/forms/d/e/1FAIpQLSfFo1EJuBW-wOXEvRiNA9io-rVPdFZS0cbgqAsR6BfYAYNLFQ/viewform?usp=sf_link

Dr. Bharat Bhushan	Mrs. Surinder Kapila	Mrs. Galaxy Gupta	ORGANIZING COMMITTEE
IQAC Coordinator	Convener & H.O.D.	Co-Convener	Ms. Gurbinder Kaur, Mr. Prince Singla, Mr. Ashish Baghla
9814811200	9914801130	9814641949	

Principal
Guru Nanak College
Killianwali (Sri Muktsar Sahib)

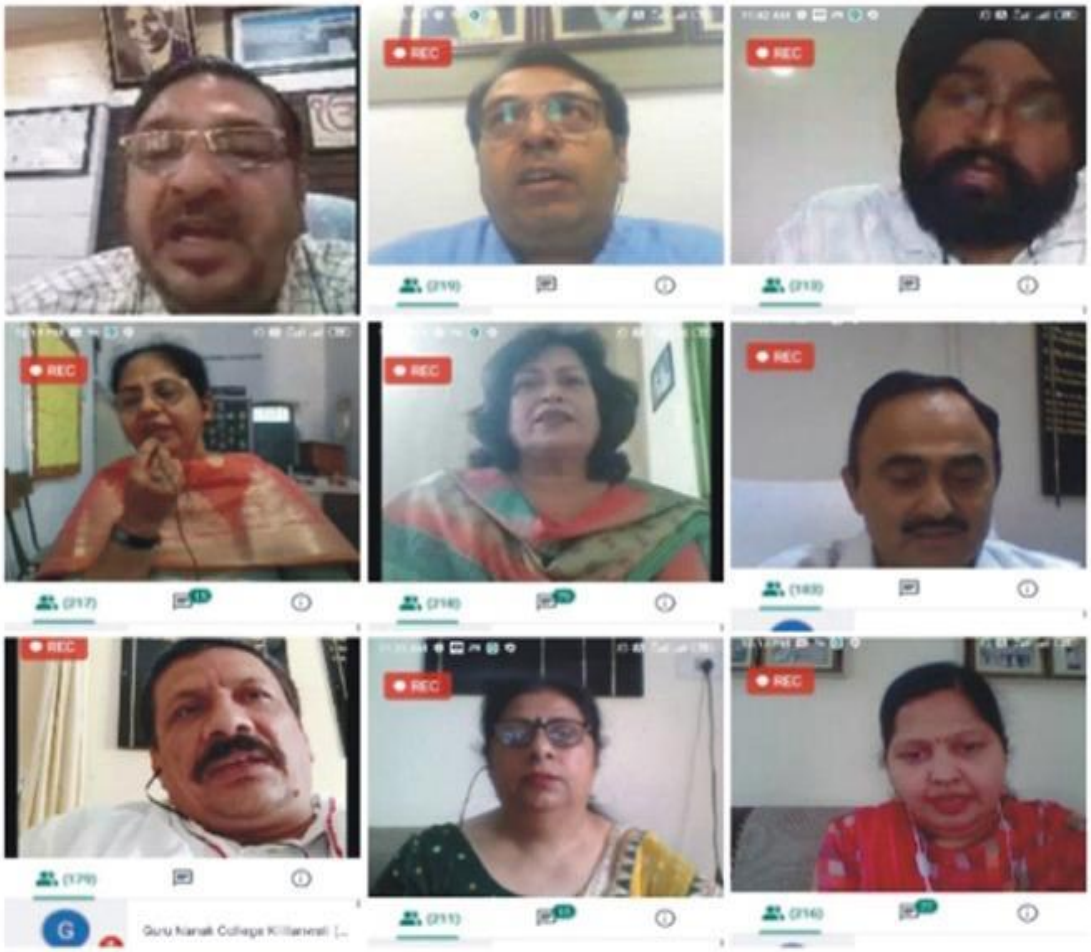

National Webinar on the theme
"Engaging students in Online Classes"
organized by Deptt. of English on 15-07-2020

Principal
Guru Nanak College
Killianwali (Sri Muktsar Sahib)

GURU NANAK COLLEGE KILLIANWALI (DIST. SRI MUKTSAR SAHIB), PUNJAB

Affiliated to Panjab University, Chandigarh

NAAC Accredited Grade 'B'

DEPARTMENT OF POLITICAL SCIENCE IN COLLABORATION WITH IQAC

ORGANIZING

ONE DAY NATIONAL WEBINAR

ON

COVID-19: CHANGING INTERNATIONAL MILIEU

On 18th July 2020 (Saturday) @ 11:00 AM on GOOGLE MEET

PANEL EXPERTS

Chief Guest
Dr. N.R. Sharma
Fellow and Principal
S.U.S. P.U.C.C.
Guru Har Sahai (FZR)

Guest of Honour
Dr. Vipul Narang
Fellow,
Panjab University
Chandigarh

Key Note Speaker
Dr. Rajan Sharma
Associate Professor
Former H.O.D. (Pol. Sci.)
Doaba College Jalandhar

Resource Person
Mr. T. S. Maini
Assistant Professor
Diplomatic Practice
Jindal Global Uni. Sonipat

Resource Person
Mr. Varun Goel
Assistant Professor
Deptt. of Political Science
L.R. D.A.V. College, Jagraon

Dr. S. S. Thakur
Webinar Director

NO REGISTRATION FEE. E-CERTIFICATES WILL BE GIVEN AFTER SUCCESSFUL COMPLETION OF THE WEBINAR.

CLICK ON THE LINK TO REGISTER
https://docs.google.com/forms/d/e/1FAIpQLSeqUkcMwvDIpPjHt4hCMrhPFlENLZLzYm0X8q9fuImavRgiMQ/viewform?usp=sf_link

Dr. Bharat Bhushan
IQAC Coordinator
9814811200

Mr. Amit Behal
Convener & H.O.D.
9357321784

Varundeep Singh
Co-Convener
Office Bearer, Thinkers' Society

ORGANIZING COMMITTEE
Ms. Gurbinder Kaur
Mr. Prince Singla
Mr. Ashish Baghla

Principal
Guru Nanak College
Killianwali (Sri Muktsar Sahib)

National Webinar on the theme
"COVID-19: Changing International Mileu"
organized by Deptt. of Political Science on 18-07-2020

Principal
Guru Nanak College
Killianwali (Sri Muktsar Sahib)

NITI AAYOG

AND

BHARATIYA SHIKSHAN MANDAL

In Collaboration with

GURU NANAK COLLEGE, KILLIANWALI (ALUMNI ASSOCIATION)

Cordially Invites You for the Webinar on

Teachers' Role in NEP Implementation

Chief Guest

Prof. (Dr.) R.P. Tiwari
Hon'ble Vice Chancellor
Central University of Punjab
Bathinda

Keynote Speaker

Dr. Manoj Pandit
Ex Principal, Maharaj College, Jaipur
Advisor, Bharatiya Shikshan Mandal

Presided by

Sh. Neeraj Jindal
President, Alumni Association
Guru Nanak College, Killianwali

Date and Time: 3rd February, 2021 (Wednesday) at 11:00 AM

Mode: Google Meet

Coordinator

Prof. (Dr.) Devinder Singh Thakur
Secretary to VC, Panjab University, Chandigarh
Sanyojak, Punjab Prant, Bharatiya Shikshan Mandal

Coordinator

Dr. Surinder Singh Thakur
Principal, Guru Nanak College, Killianwali

Principal
Guru Nanak College
Killianwali (Sri Muktsar Sahib)

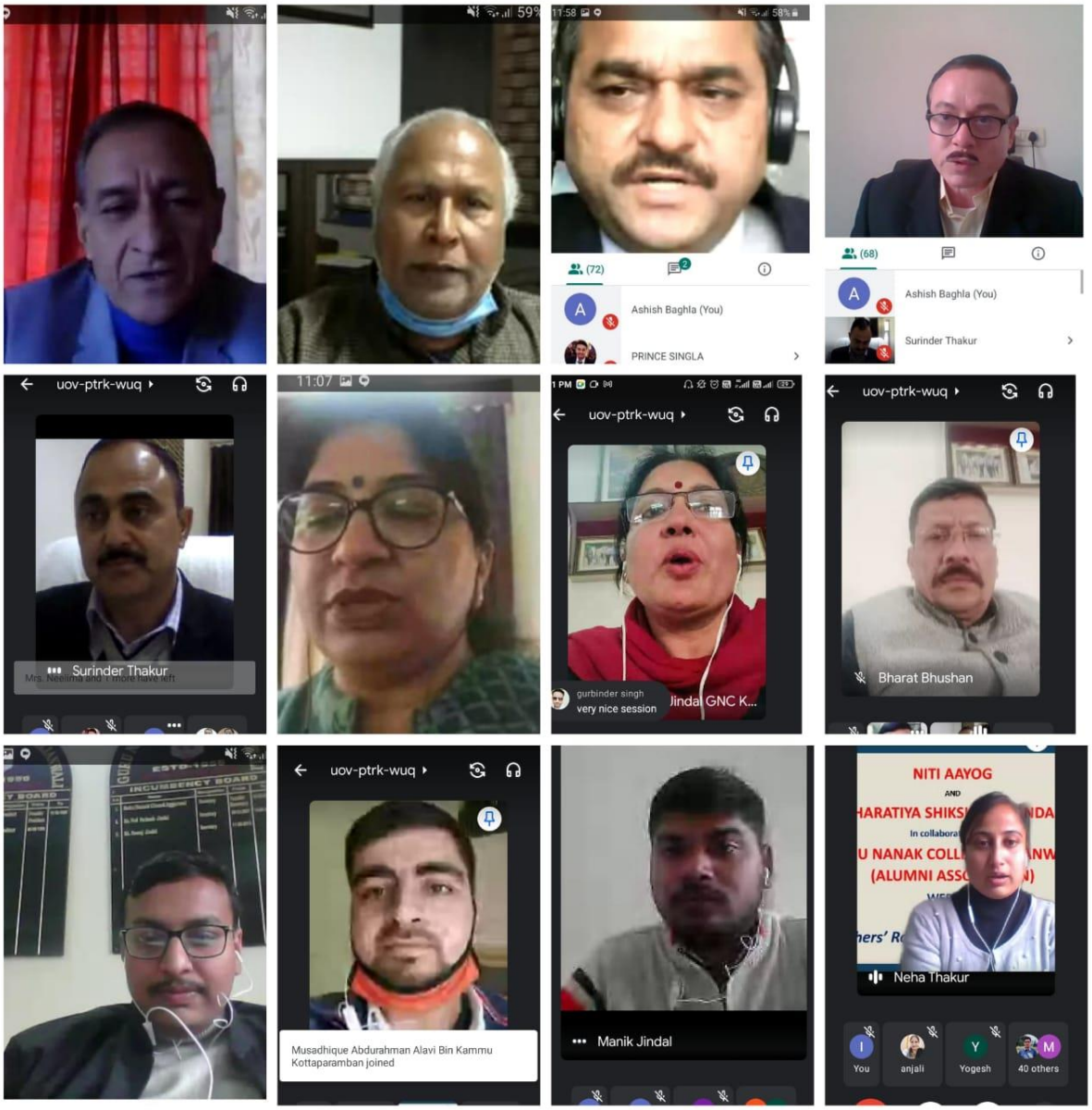

Principal
Guru Nanak College
Killianwali (Sri Muktsar Sahib)

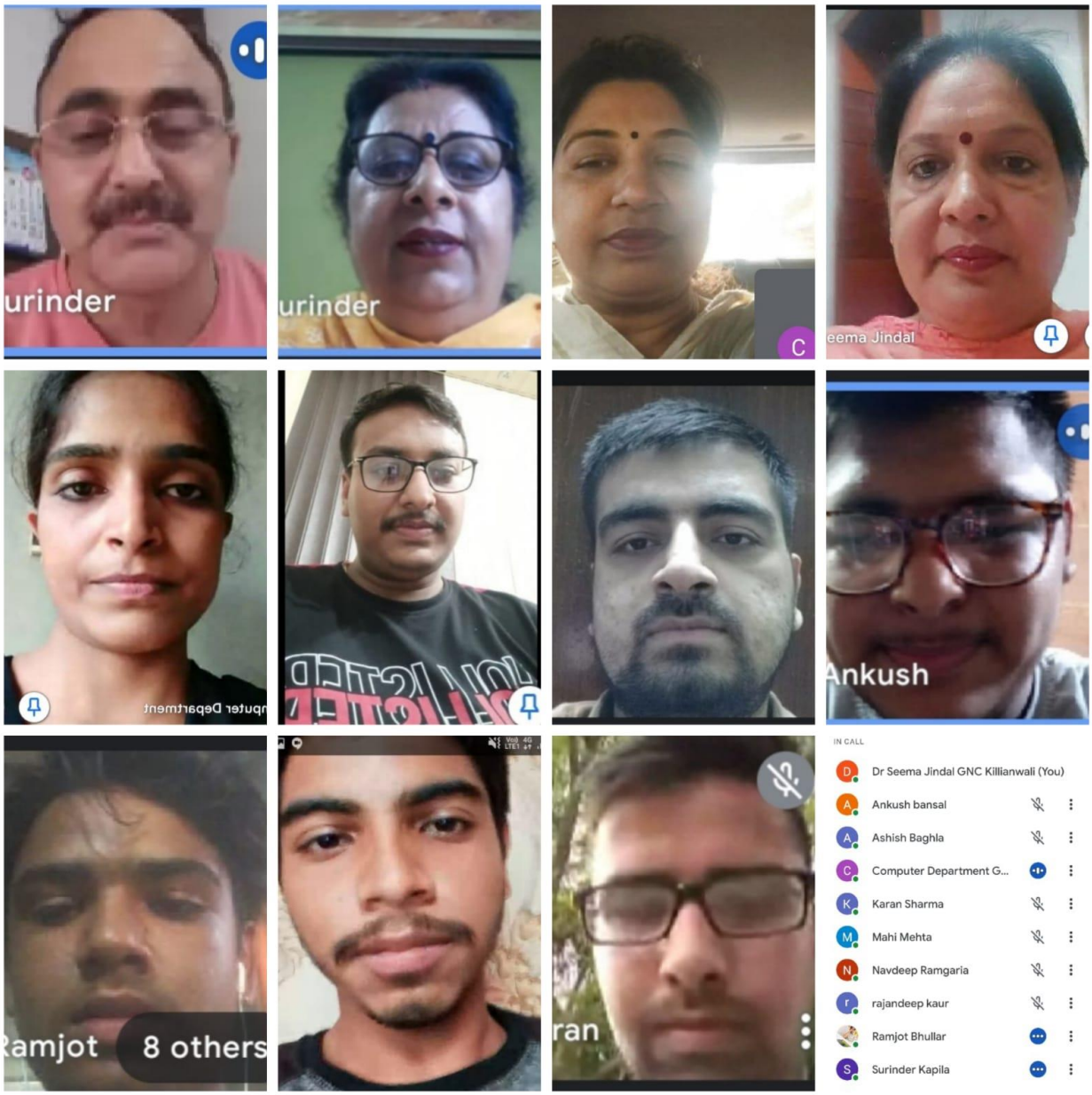

Principal
Guru Nanak College
Killianwali (Sri Muktsar Sahib)